SEMANARIO JUVENIL

WALT DISNEY

NUMERO 100
35 PESETAS

# DON MIKI

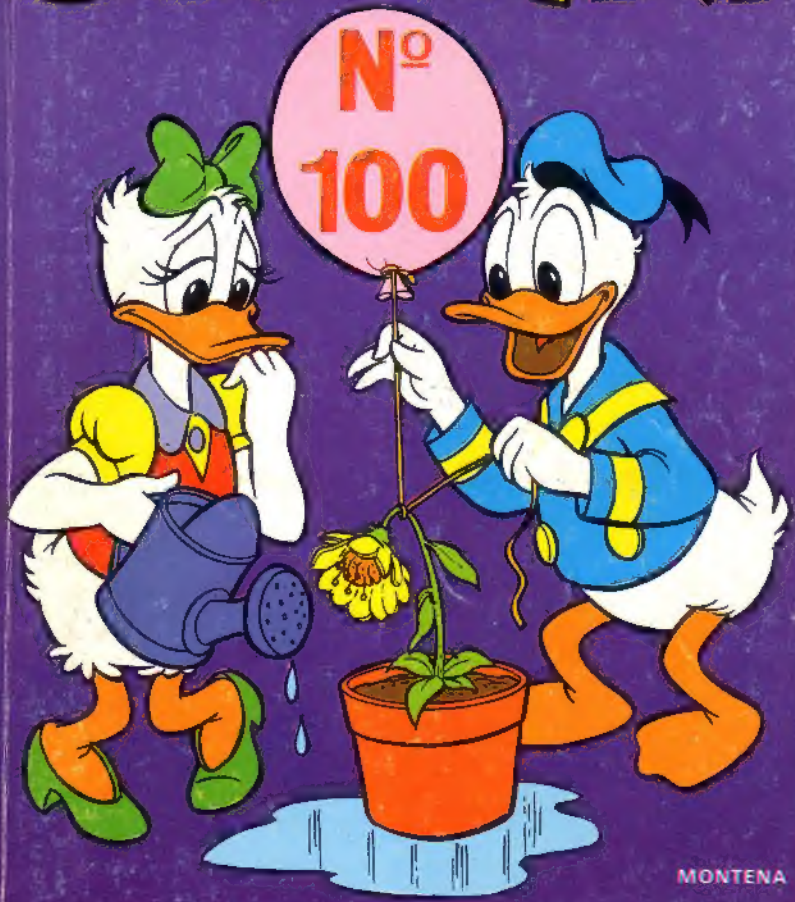


MONTENA

# No todo está resuelto si te falta el ...

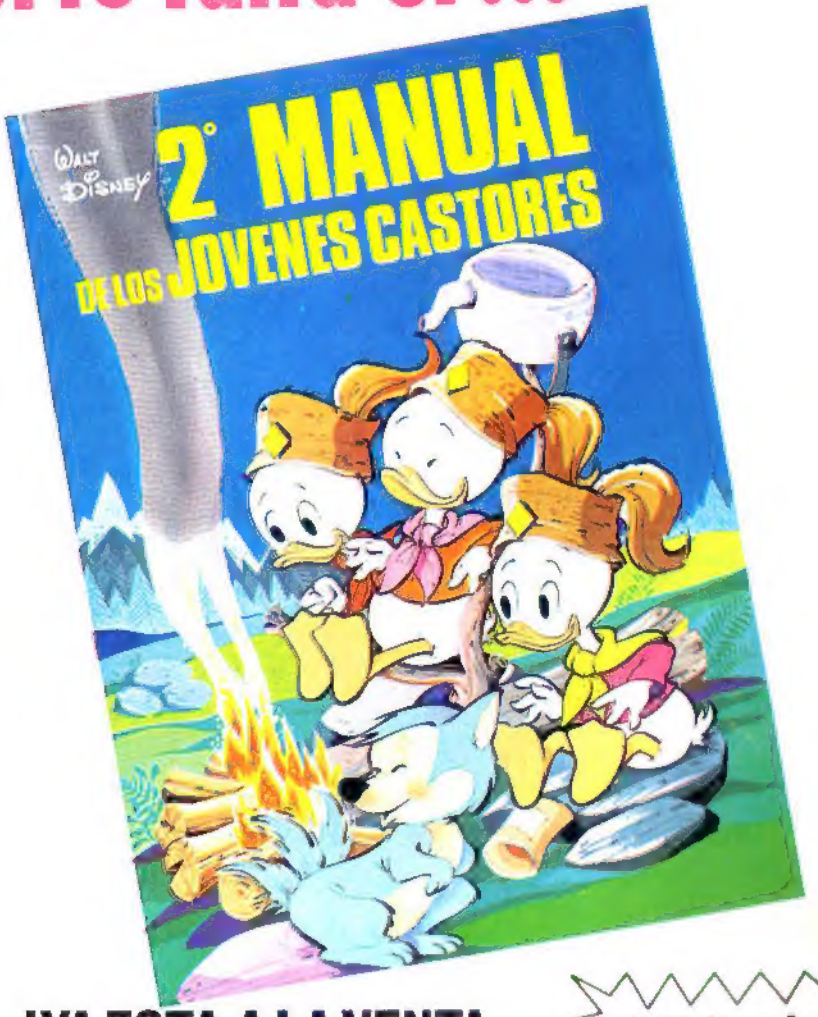


**¡YA ESTA A LA VENTA EN KIOSCOS Y LIBRERIAS!**

**250 pts**

¡PERDONA, GOOFY...! ¡JA!¡JA!¡JA!
¡YIUK! ¡NO ES NADA!
¿ME DEJAIS JUGAR?
¡CÓMO NO!
¡ESTÁBAMOS PROVANDO UN NUEVO JUEGO! "FUTBOL GALLINA CIEGA!
¡UY! ¿CÓMO?
¡YIUK! ¡YIUK!
VÉNDATE LOS OJOS... DESPUES...
EN ESE MOMENTO...
¡PARE, CONDUCTOR! ¡SE ME CAYÓ LA ALHAJA DEL TURBANTE!

...TE LLEVAMOS JUNTO AL BALÓN!
¡YOUK! ¡COM-PRENDI-DO!
¡ABAJO! ¡DAS UNA PA-TADA AL... BALÓN!
¡YIUK!
AURRGGGGG
SPLAT
¡JA! ¡JA! ¡QUÉ CANONAZO!
¡QUIERO VER SI HE METI-DO GOL!
¡ESCORPIÓN INFIEL! ¡TE VOY A ENSEÑAR A CHUTARME!
¡GAURSH!

¡TU CARA! ¡GASP!
¡TE PARECERÍAS A MÍ... SIN EL DISFRAZ DE CARNAVAL!
¡TRAS EL ASALTO... EL INSULTO!
¡NO SE ACOGE A COCES AL GRAN MAVAH-AH-RANARH, SULTÁN DE PASTA-HOJALDRADA!
¡GARSH! ¡NO LO HE HECHO A-POSTA!
¡NADA DE EXCUSAS!
¡SÓLO VENGANZA!
SPLAT



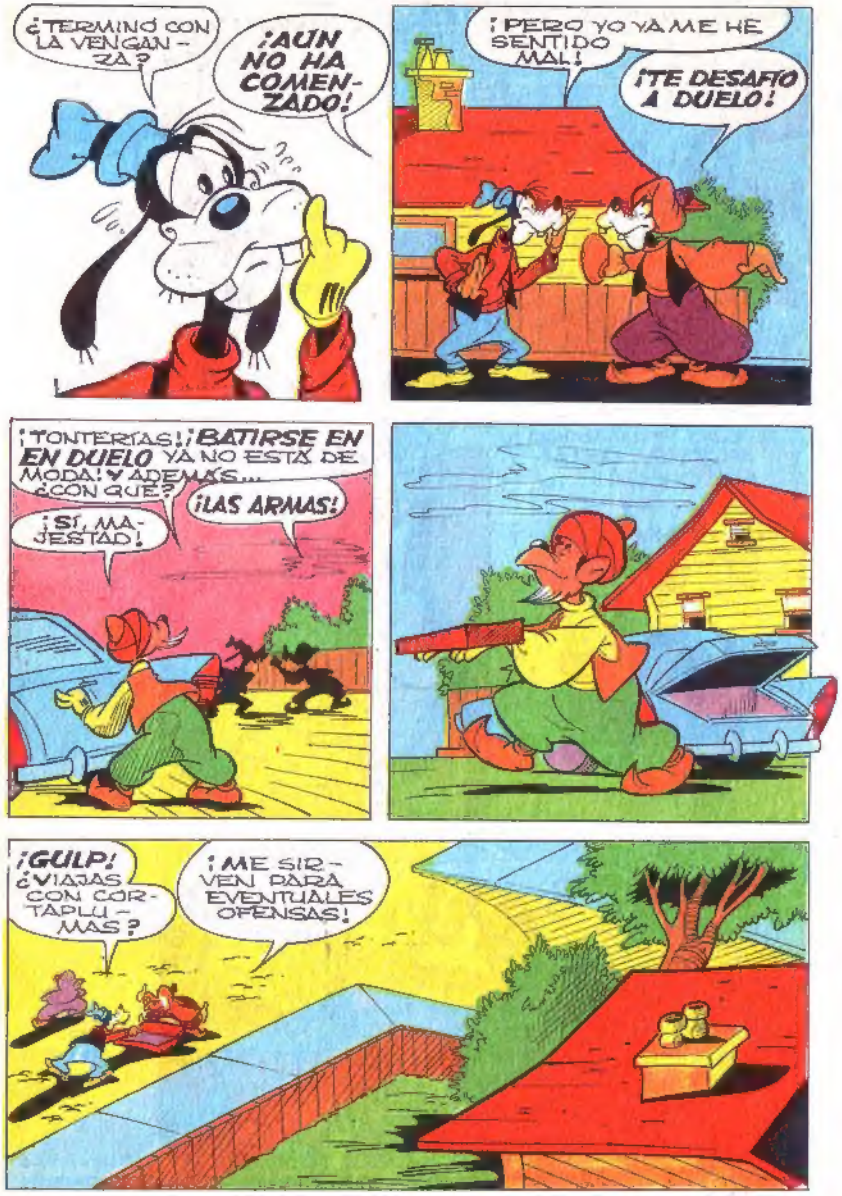
¿TERMINÓ CON LA VENGANZA?
¡AÚN NO HA COMENZADO!
¡PERO YO YA ME HE SENTIDO MAL!
¡TE DESAFÍO A DUELO!
¡TONTERÍAS! ¡BATIRSE EN DUELO YA NO ESTÁ DE MODA! Y ADEMÁS... ¿CON QUÉ?
¡SÍ, MAJESTAD!
¡LAS ARMAS!
¡GULP! ¿VIAJAS CON CORTAPLUMAS?
¡ME SIRVEN PARA EVENTUALES OFENSAS!

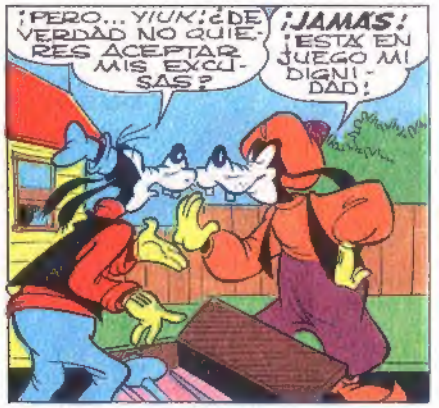
¡PERO... YIUK! ¿DE VERDAD NO QUIERES ACEPTAR MIS EXCUSAS?
¡JAMÁS! ¡ESTÁ EN JUEGO MI DIGNIDAD!

¡URGH! ¡ESTÁ EN JUEGO MI PELLEJO!

¡JUEGO PELIGROSO EL FUTBOL GALLINA CIEGA!

¡ME OLVIDABA... NUNCA HE PERDIDO UN DUELO!
¡GULP! ¡Y YO NUNCA LO HE HECHO!

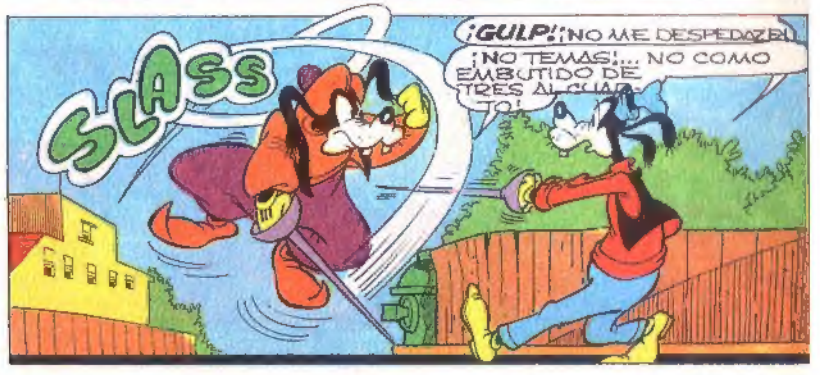
SLASS
¡GULP! ¡NO ME DESPEDAZEIS!
¡NO TEMAS!... NO COMO EMBUTIDO DE TRES AL CUARTO!

¡CORRECTO! ¡ADEMÁS SOY INCLUSO INDIGESTO!
¡BASTA DE CHANZAS! ¡AHORA LO HARÉ EN SERIO!
¡STOP! ¡ESCUCHE, MAJESTAD!

¿CÓMO OSAS INTERRUMPIRME?
¡EMERGENCIA, SIRE! ¡MENSAJE RADIO!

¡URGENTÍSIMO! ¡DEBO HABLARLE A SOLAS!

¡ESPÉRAME AQUÍ! ¡VUELVO Y TE HAGO RODAJAS!
¡NO CORRAS! ¡TÓMATELO CON CALMA!

¡EN PASTAHOJALORADA HAY UN COMPLOT CONTRA USTED!
¿QUÉ?
¡MAJESTAD! ¡PUESTO QUE ESE TIPEJO SE LE PARECE LOCAMENTE...
... PENSABA... EN... EJEM...
... PONERLE EN MI LUGAR, ¿EH?
¡SEGURO! ¡ASÍ LOS CONSPIRADORES SE DESCUBRIRÍAN Y PODRÍA PILLARLES SIN CORRER RIESGO!
¡ERES UN GENIO! ¡TE RECOMPENSARÉ!
¡A SU DISCRECIÓN, MAJESTAD!



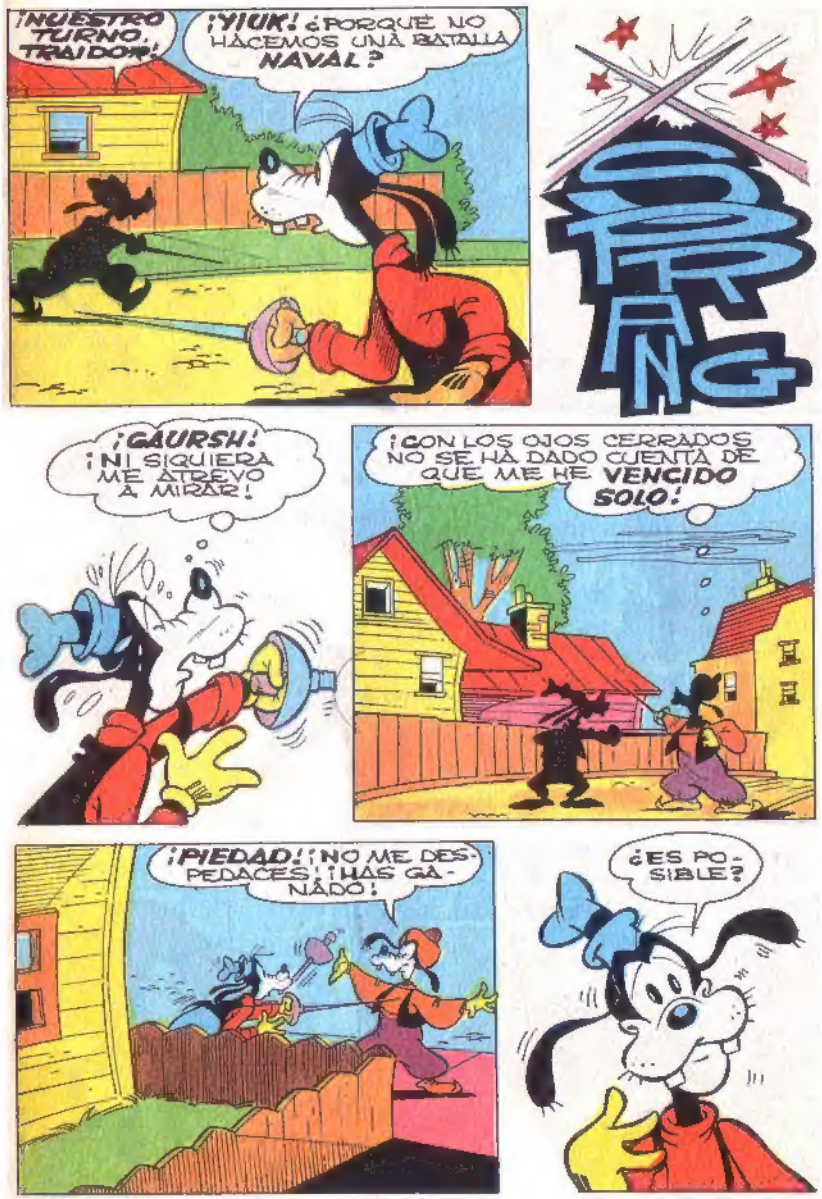
¡NUESTRO TURNO, TRAIDOR!
¡¡YIUK! ¿PORQUÉ NO HACEMOS UNA BATALLA NAVAL?
¡GAURSH! ¡NI SIQUIERA ME ATREVO A MIRAR!
¡CON LOS OJOS CERRADOS NO SE HA DADO CUENTA DE QUE ME HE VENCIDO SOLO!
¡PIEDAD! ¡NO ME DESPEDACES! ¡HAS GANADO!
¿ES POSIBLE?

¡ENTONCES YA BASTA! ¡HASTA LA VISTA!
¡UN MOMENTO!
¡PONTE ESTO!
¿EH?
PERO... ¡YIUK! ¿PORQUÉ TUS HOMBRES ME HACEN REVERENCIAS?
¡ESTOY DESHONRADO! ¡TE HE PEDIDO PIEDAD! ¡AHORA TÚ ERES EL SULTÁN!
¿QUÉ? ¡PERO YO NO PUEDO! ¡TENGO QUE HACER!
¡TIENES QUE ACEPTAR! ¡ES LA COSTUMBRE DE PASTAHOJALDRADA!
¡EL SULTÁN VENCIDO CEDE EL TRONO AL VENCEDOR!
¡YIUK! PERO... CASI, CASI...



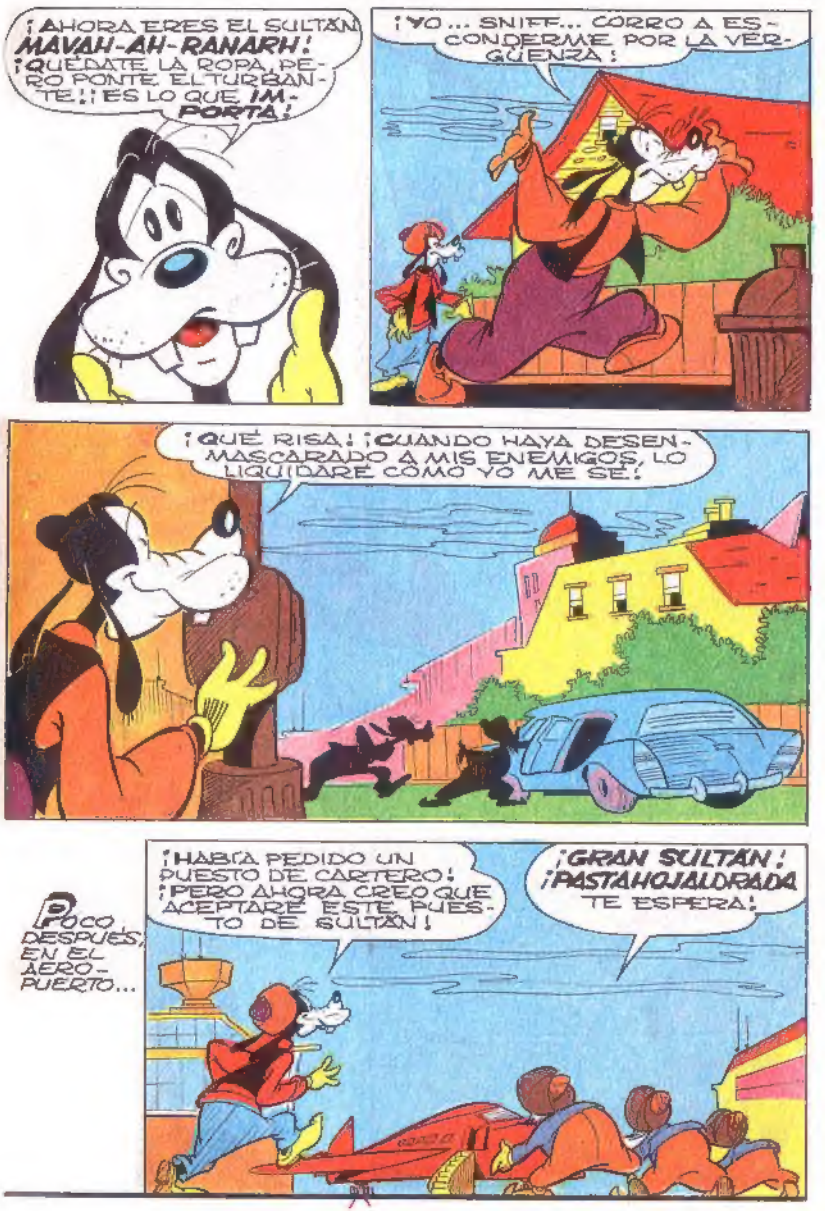
¡AHORA ERES EL SULTÁN MAVAH-AH-RANARH! ¡QUÉDATE LA ROPA, PERO PONTE EL TURBANTE! ¡ES LO QUE IMPORTA!
¡YO... SNIFF... CORRO A ESCONDERME POR LA VERGÜENZA!
¡QUÉ RISA! ¡CUANDO HAYA DESENMASCARADO A MIS ENEMIGOS, LO LIQUIDARÉ COMO YO ME SÉ!
POCO DESPUÉS, EN EL AEROPUERTO...
¡HABRÍA PEDIDO UN PUESTO DE CARTERO! ¡PERO AHORA CREO QUE ACEPTARÉ ESTE PUESTO DE SULTÁN!
¡GRAN SULTÁN! ¡PASTAHOJALDRADA TE ESPERA!

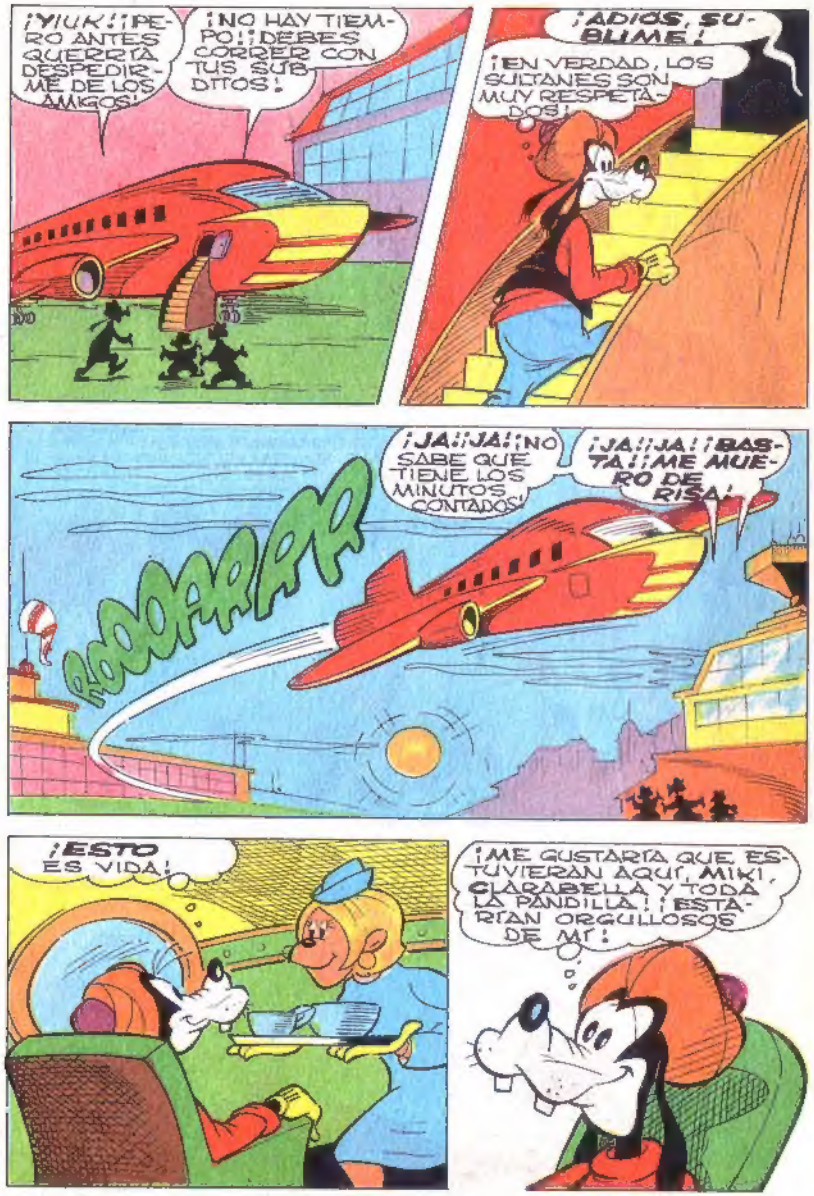
¡YIUK! ¡PERO ANTES QUERRÍA DESPEDIRME DE LOS AMIGOS!
¡NO HAY TIEMPO! ¡DEBES CORRER CON TUS SUBDITOS!
¡ADIÓS, SUBLIME!
¡EN VERDAD, LOS SULTANES SON MUY RESPETADOS!
¡JA! ¡JA! ¡NO SABE QUE TIENE LOS MINUTOS CONTADOS!
¡JA! ¡JA! ¡BASTA! ¡ME MUERO DE RISA!
ROOOAAAR
¡ESTO ES VIDA!
¡ME GUSTARÍA QUE ESTUVIERAN AQUÍ, MIKI, CLARABELLA Y TODA LA PANDILLA! ¡ESTARÍAN ORGULLOSOS DE MÍ!

MÁS TARDE, EN EL AEROPUERTO DE MAHARMELAÓ, CAPITAL DE PASTAHOJALORADA.
¡BIENVENIDO OH SUPREMO! ¡EL GRAN VISIR MAVAHDORMIRH OS SALUDA!
¡CREE QUE SOY EL OTRO SULTÁN! ¡DEJEMOS QUE SE LO CREA!
¡SE PARECE MUCHO AL VERDADERO SULTÁN!
¡LA BERLINA REAL!
¡AQUEL PERRAZO LA HA TOMADO CONMIGO!
GRRR

¡ULP! ¡ABAJO LOS COLMILLOS!
GRORWF
¡SÁLVENME!
¡GASP! ¡LO INTENTAREMOS, SIRE!

¡ARGH!
¡TIENE LOS COLMILLOS DE ACCIÓN RÁPIDA!
¡TIRAD! ¡DEPRISA!
GRR

DE REPENTE...
¡BIEN!
¡URGH!
¡GRAC



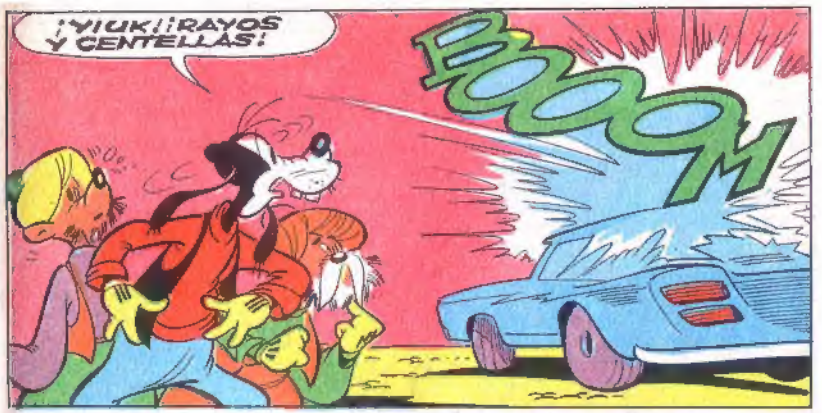
¡YIUK! ¡RAYOS Y CENTELLAS!
BOOM

¡SIN ESE PERRO... AHORA ESTARÍA HECHO TRIZAS!
¡SÍ!
¡TENGO LA SENSACIÓN DE QUE ALGUIEN ME QUIERE MAL!

¡BIENVENIDO A CASA!
POCO DESPUÉS...
¡YIUK! ¡NUNCA TUVE UNA CASA COMO ESTA!

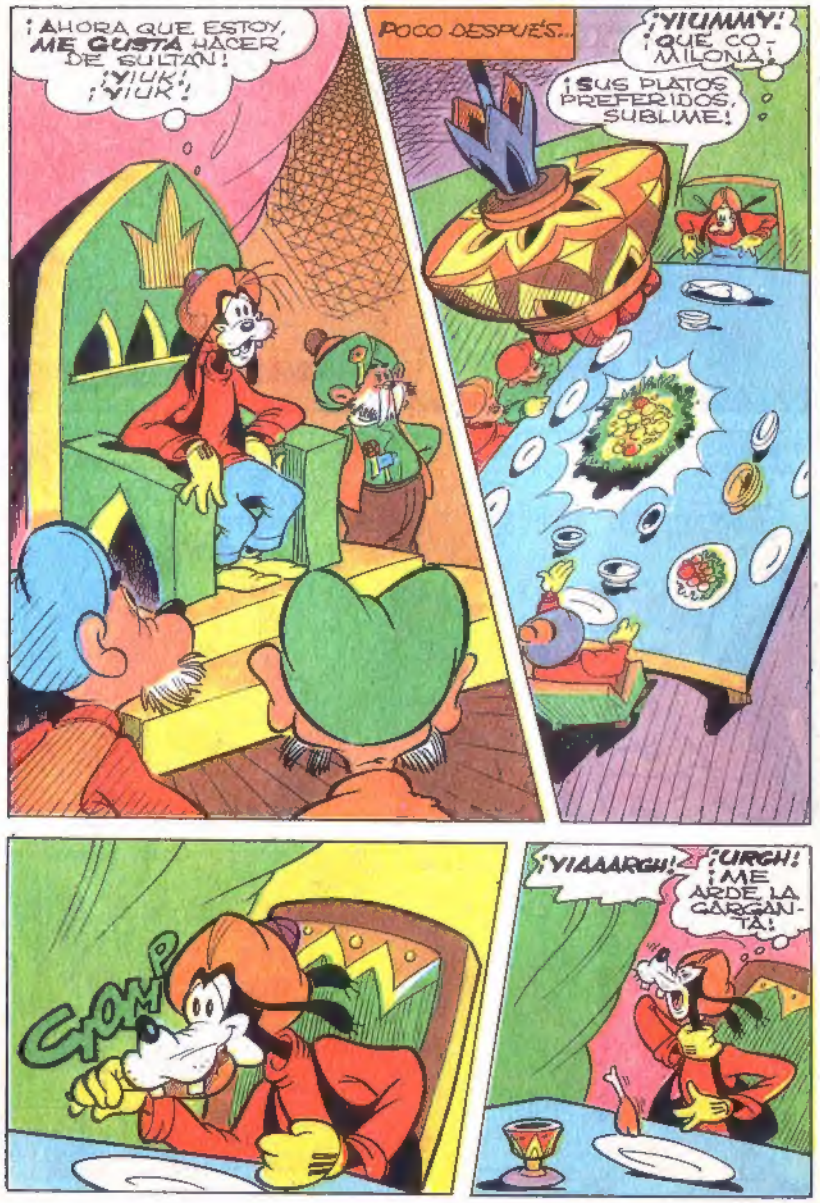
¡AHORA QUE ESTOY, ME GUSTA HACER DE SULTÁN! ¡YIUK! ¡YIUK!
POCO DESPUÉS...
¡YIUMMY! ¡QUE COMILONA!
¡SUS PLATOS PREFERIDOS, SUBLIME!
CHOMP
¡YIAAARGH!
¡URGH! ¡ME ARDE LA GARGANTA!

¡LE HABRÁN ENVENENADO LOS ENEMIGOS DEL AUTÉNTICO SULTÁN!
¡AGUAAAA!
SLURP SLOP
¡YIUK! ¡ME SIENTO MEJOR!
¡ENTONCES SÓLO ERA GUINDILLA PICANTE!
SNAP
DE REPENTE...
¡ULP! ¡CAE LA LÁMPARA!
KRASH

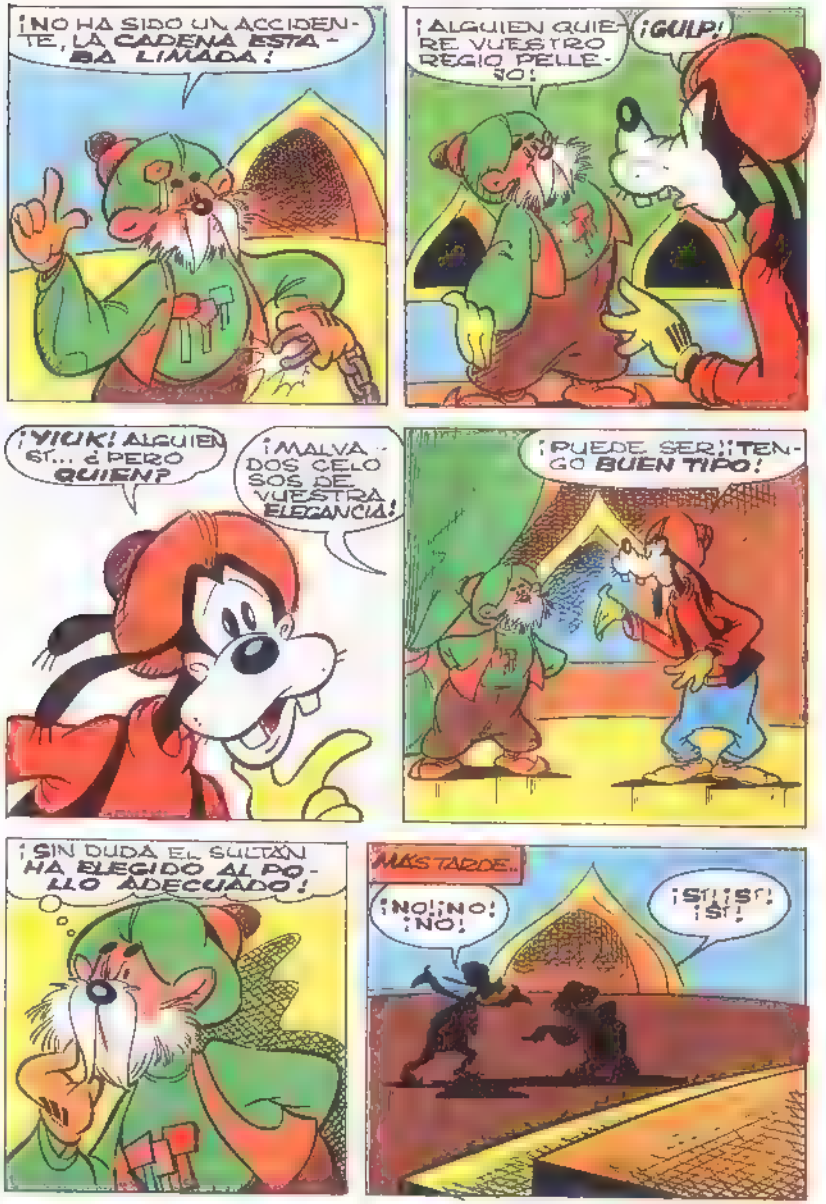
¡NO HA SIDO UN ACCIDENTE, LA CADENA ESTABA LIMADA!
¡ALGUIEN QUIERE VUESTRO REGIO PELLEJO!
¡GULP!
¡YIUK! ALGUIEN ES... ¿PERO QUIEN?
¡MALVADOS CELOSOS DE VUESTRA ELEGANCIA!
¡PUEDE SER! ¡TENGO BUEN TIPO!
¡SIN DUDA EL SULTÁN HA ELEGIDO AL POLLO ADECUADO!
MÁS TARDE...
¡NO! ¡NO! ¡NO!
¡SÍ! ¡SÍ! ¡SÍ!



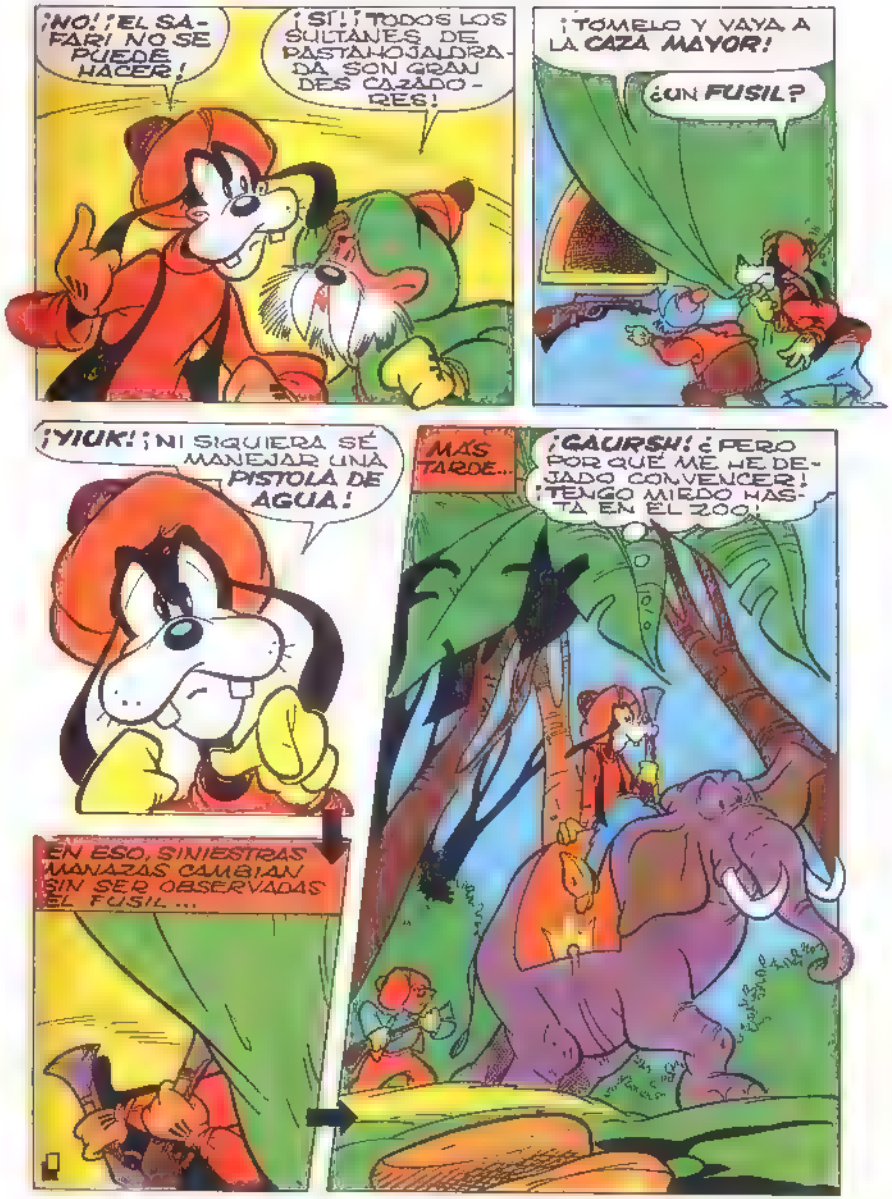
¡NO! ¡EL SAFARI NO SE PUEDE HACER!
¡SÍ! ¡TODOS LOS SULTANES DE PASTANOJALDRADA SON GRANDES CAZADORES!
¡TÓMELO Y VAYA A LA CAZA MAYOR!
¿UN FUSIL?
¡YIUK! ¡NI SIQUIERA SÉ MANEJAR UNA PISTOLA DE AGUA!
EN ESO, SINIESTRAS MANAZAS CAMBIAN SIN SER OBSERVADAS EL FUSIL...
MÁS TARDE...
¡GAURSH! ¿PERO POR QUÉ ME HE DEJADO CONVENCER! ¡TENGO MIEDO HASTA EN EL ZOO!

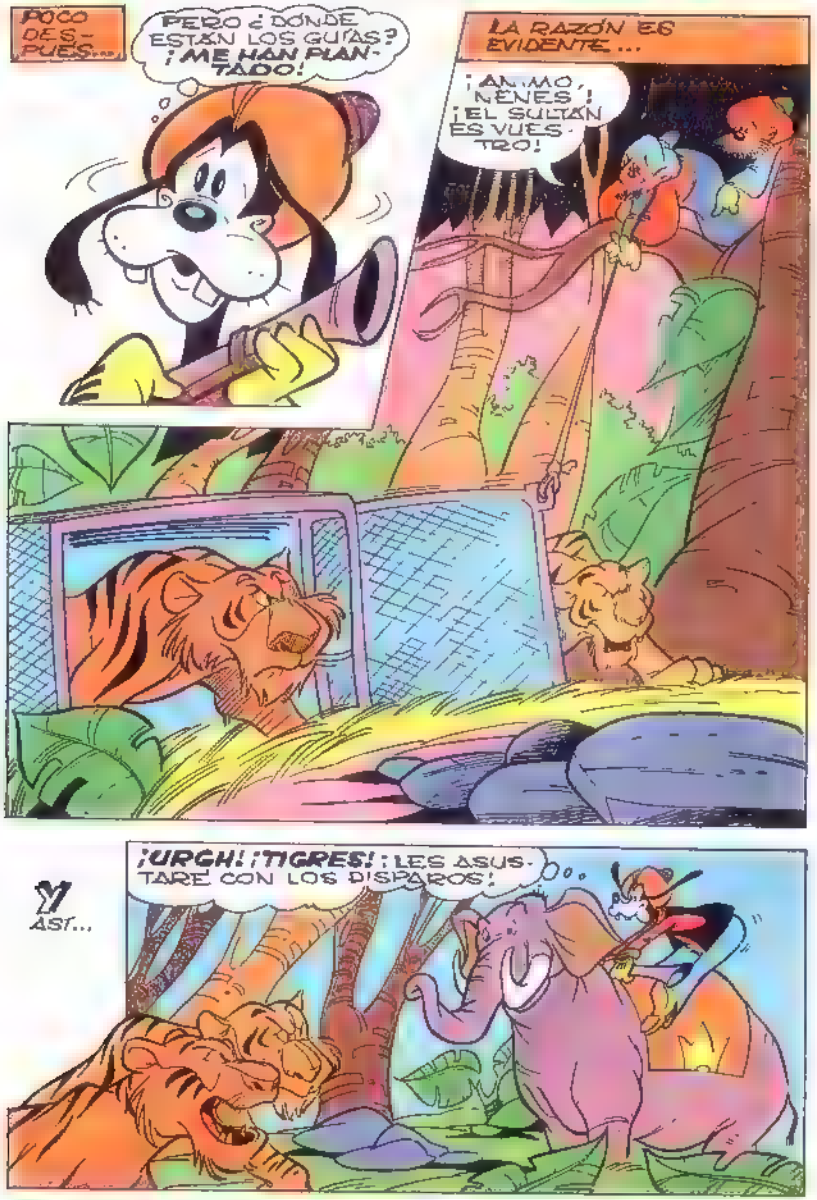
POCO DES- PUES...
PERO ¿DONDE ESTÁN LOS GUÍAS? ¡ME HAN PLANTADO!
LA RAZÓN ES EVIDENTE...
¡ANIMO, NENES! ¡EL SULTÁN ES VUESTRO!
Y ASÍ...
¡URGH! ¡TIGRES! ¡LES ASUSTARÉ CON LOS DISPAROS!

¡GAURSH! ¿PERO ESTO ES UN FUSIL O UN PROYECTOR DE JUGUETE?
CLICKK
¡POBRE GOOFY! ¡QUÉ HORRIBLE FIN SE LE PREPARA!
GRRR
PERO...
¡UN TIGRE GIGANTE! ¡ESTA SECUENCIA ME GUSTA!
CLIK
MIAOOo

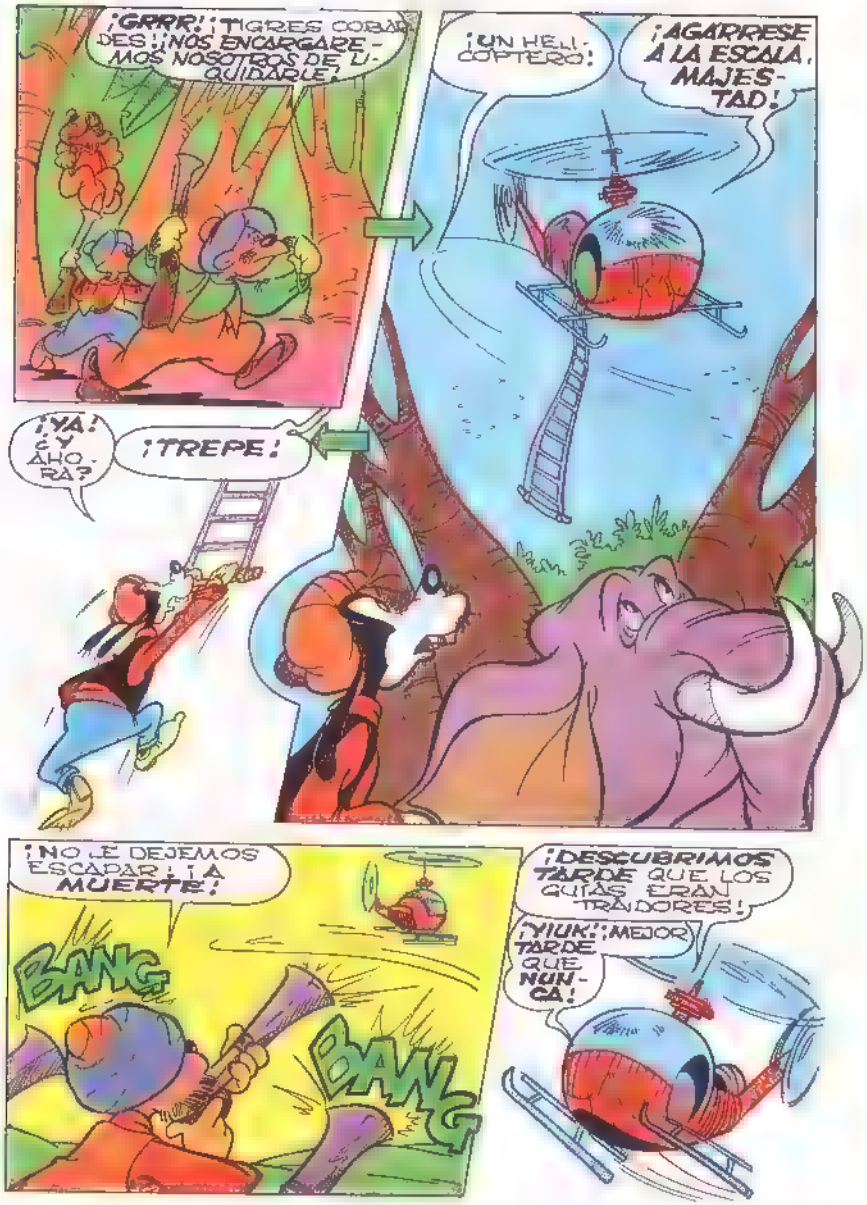
¡GRRR! ¡TIGRES COBARDES! ¡NOSOTROS NOS ENCARGAREMOS DE LIQUIDARLE!
¡UN HELICÓPTERO!
¡AGARRESE A LA ESCALA, MAJESTAD!
¡YA! ¿Y AHORA?
¡TREPE!
¡NO LE DEJEMOS ESCAPAR! ¡LA MUERTE!
BANG
BANG
¡DESCUBRIMOS TARDE QUE LOS GUÍAS ERAN TRAIDORES!
¡YIUK! ¡MEJOR TARDE QUE NUNCA!

¡ES UN PLACER AYUDAROS!
¡EN REALIDAD LOS GUÍAS ERAN PEONES! ¡EL SULTÁN Y YO QUEREMOS LLEGAR A DESCUBRIR A LOS QUE MANDAN!
PERO, ¿QUÉ LES HE HECHO A ESOS?
¡TODOS LOS PODEROSOS TIENEN ENEMIGOS!
¡MÁS PODEROSO SE ES Y MÁS ENEMIGOS SE TIENEN!
¡GULP! ¡PUEDO PASARME SIN EL PODER!
¡DIMITO DE SULTÁN!
¡URGH! ¿TAMBIÉN USTED?
¡NO HUIRÁ DE ESTE PAÍS!

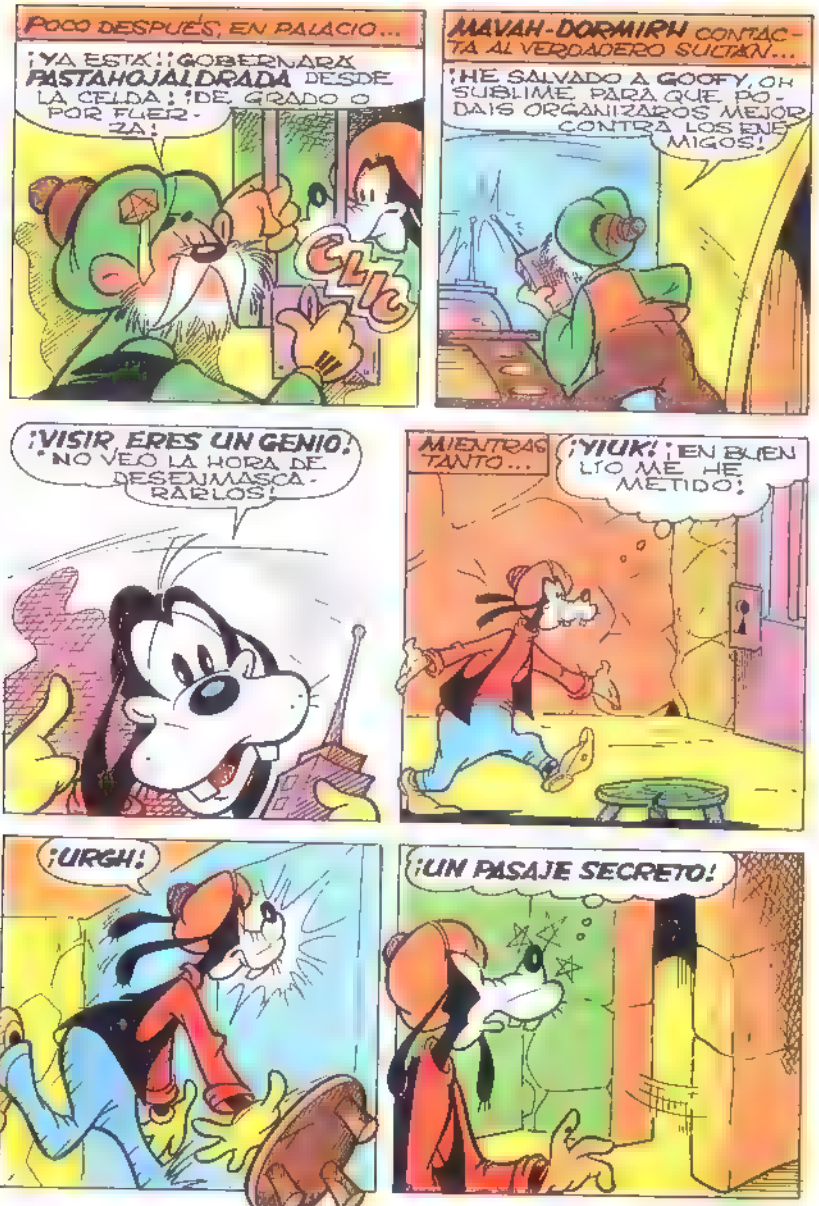
POCO DESPUÉS, EN PALACIO...
¡YA ESTÁ! ¡GOBERNARÁ PASTAHOJALDRADA DESDE LA CELDA! ¡DE GRADO O POR FUERZA!
CLIC
MAVAH-DORMIRH CONTACTA AL VERDADERO SULTÁN...
¡HE SALVADO A GOOFY, OH SUBLIME, PARA QUE PODÁIS ORGANIZAROS MEJOR CONTRA LOS ENEMIGOS!
¡VISIR, ERES UN GENIO! ¡NO VEO LA HORA DE DESENMASCARARLOS!
MIENTRAS TANTO...
¡YIUK! ¡EN BUEN LÍO ME HE METIDO!
¡URGH!
¡UN PASAJE SECRETO!

¡NO ESPERABA TANTA CHAMBA!
¡A LO MEJOR CONSIGO SALIR DE ÉSTA!
¡ULP! ¡SOMBRAS!
¡EL SULTÁN! ¡PULVERIZADLO!
¡URGH! ¡LOS SICARIOS!
¡MUERE!
¡EL PODER PARA NOSOTROS!
¡EN MARCHAAAA! ¡NO ME GUSTAN LOS CALABAZAZOS!
BANG BANG BANG

¡UN POZO!
YOWWWWLP
¡DISPARAD! ¡CONVERTIDLE EN UN COLADOR!
BANG BANG
SPLOOSH
¡LE HEMOS LIQUIDADO PARA SIEMPRE!
SPLUT SPLUT SPLUT

¡LOS REBELDES DE PASTAHOJALDRADA SE ALBOROZAN CON LA NOTICIA DE LA MUERTE DEL "SULTÁN":
¡MAVAH-AH-RANARH HA MUERTO! ¡AHORA EL GOBIERNO ES MÍO!
¡LOS TRAIDORES LO CELEBRAN...!
¡JA! ¡JA! ¡BRINDO POR MI GOBIERNO!
¡ERES GRANDE, GENERAL!
PERO HAY UNA SORPRESILLA PARA LOS REBELDES
¡AAARGH! ¡EL FANTASMA DEL SULTÁN!
¡ESTOY VIVO, TRAIDOR! ¡HAS MATADO A MI DOBLE! ¡ESTÁIS TODOS ARRESTADOS!

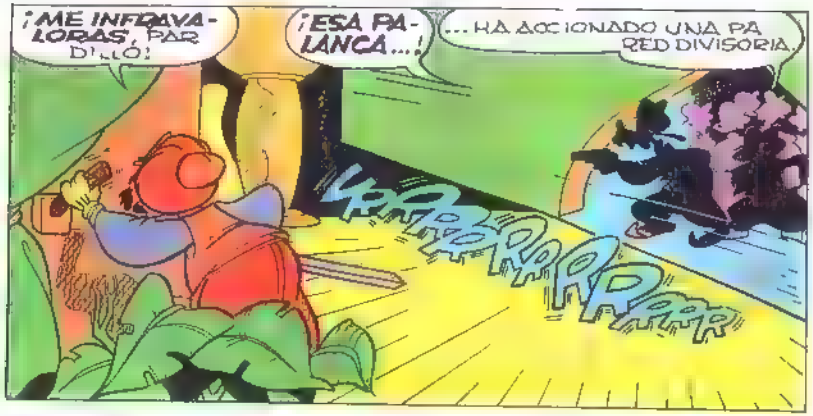
¡ME INFRAVALORAS, PARDILLO!
¡ESA PALANCA...!
...HA ACCIONADO UNA PARED DIVISORIA.

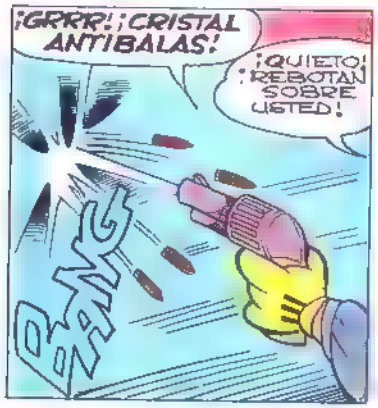
¡GRRR! ¡CRISTAL ANTIBALAS!
¡QUIETO! ¡REBOTAN SOBRE USTED!
BANG

¡CONTRAOFENSIVA, MIS VALIENTES!
¡ALGUNA TRIQUIÑUELA! ¡SEGURO!

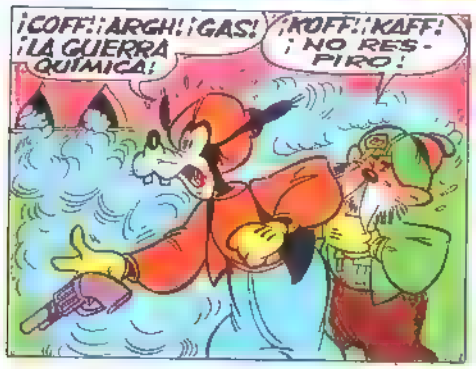
¡COFF! ¡ARGH! ¡GAS! ¡LA GUERRA QUÍMICA!
¡KOFF! ¡KAFF! ¡NO RESPIRO!

¡JA! ¡JA! ¡QUE MONO CUANDO DUERME!
¡GAS SOPORTFERO, TE ADORO!

POCO DESPUÉS, EN EL PATIO DEL PALACIO...
¡NO TE CONCEDO NI SIQUIERA EL ÚLTIMO DESEO!
¡NO LO TENGO!

MIENTRAS TANTO...
¡QUIEN SABE SI ESTOY VIVO O... SOY UN FANTASMA!

VOLVAMOS A LA CAÍDA DE GOOFY EN EL POZO...
SI CONSIGO ALCANZAR AQUEL TUBO DE EVACUACIÓN...

¡YIUK! ¡TENGO SUERTE! ¡YA ESTARÍA CONVERTIDO EN UN COLADOR!
ZOT
ZOT

¡FUERA DE ESTA JAULA DE LOCOS!

POCOS MINUTOS DESPUES, GOOFY SE DESLIZA EN EL PATIO...
¡QUE VEO! ¡MI DOBLE, EL CULPABLE DE TODAS MIS DESDICHAS!
¡NO ME VEN! ¡ME VOY A LA CHITA CALLANDO!
¡GAURSH! ¡HE TROPEZADO!
¿COMOOO? ¡EL DOBLE IMPOSTOR! ¡NOS TIENE EN SUS MANOS!
¡AY!

¡ARROJAD LAS ARMAS, HOMBRES! ¡NOS ANIQUILARÁ!
¡QUE SUERTE LA MÍA!
¡MIS FIELES! ¡ARMAOS!
¡APRESAD A LOS TRAIDORES! ¡ENCADENADLOS!
POCO DESPUES...
¡GRACIAS, HEROICO LIBERTADOR!
¿LIBERTADOR? PERO SÓLO HE TROPEZADO Y..
¡TROPEZADO! ¡JA! ¡JA! ¡ERES DIVERTIDO Y MODESTO!

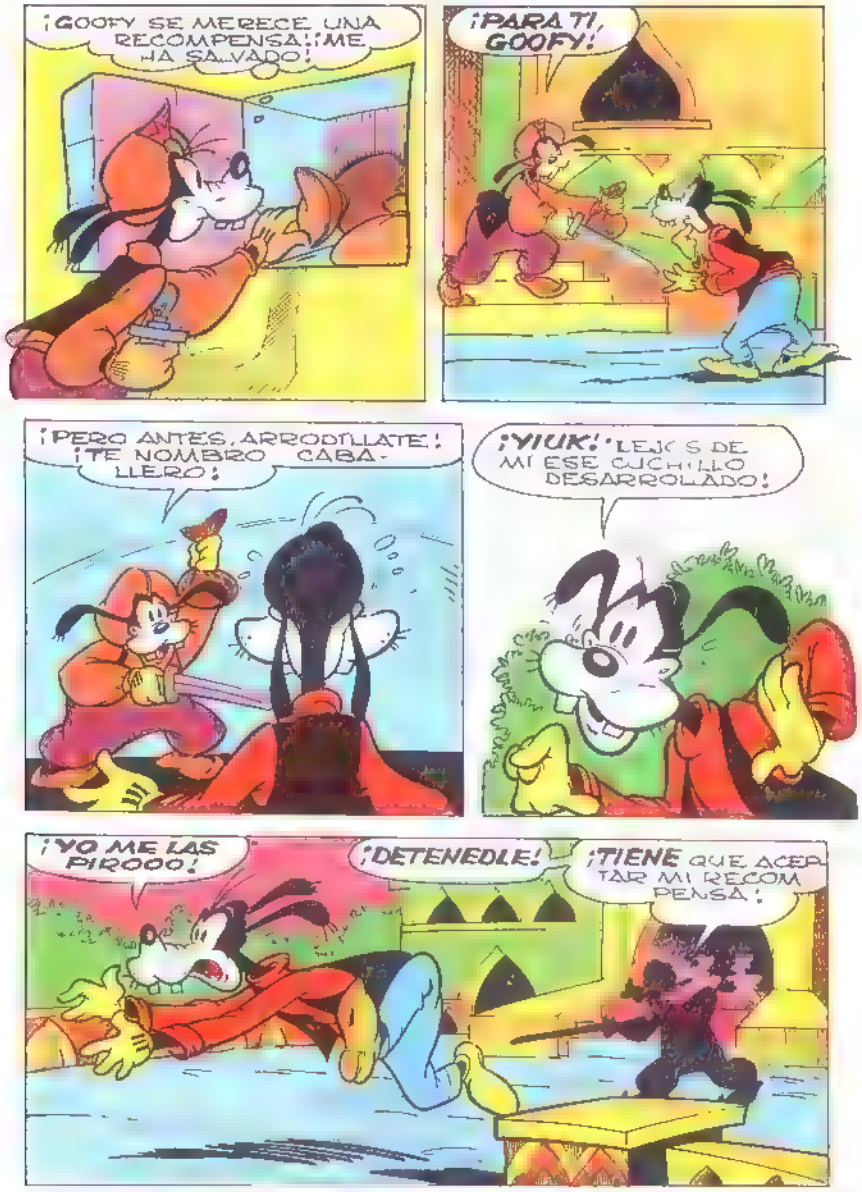
¡GOOFY SE MERECE UNA RECOMPENSA! ¡ME HA SALVADO!
¡PARA TI, GOOFY!
¡PERO ANTES, ARRODILLATE! ¡TE NOMBRO CABALLERO!
¡YIUK! ¡LEJOS DE MI ESE CUCHILLO DESARROLLADO!
¡YO ME LAS PIROOO!
¡DETENEDLE!
¡TIENE QUE ACEPTAR MI RECOMPENSA!



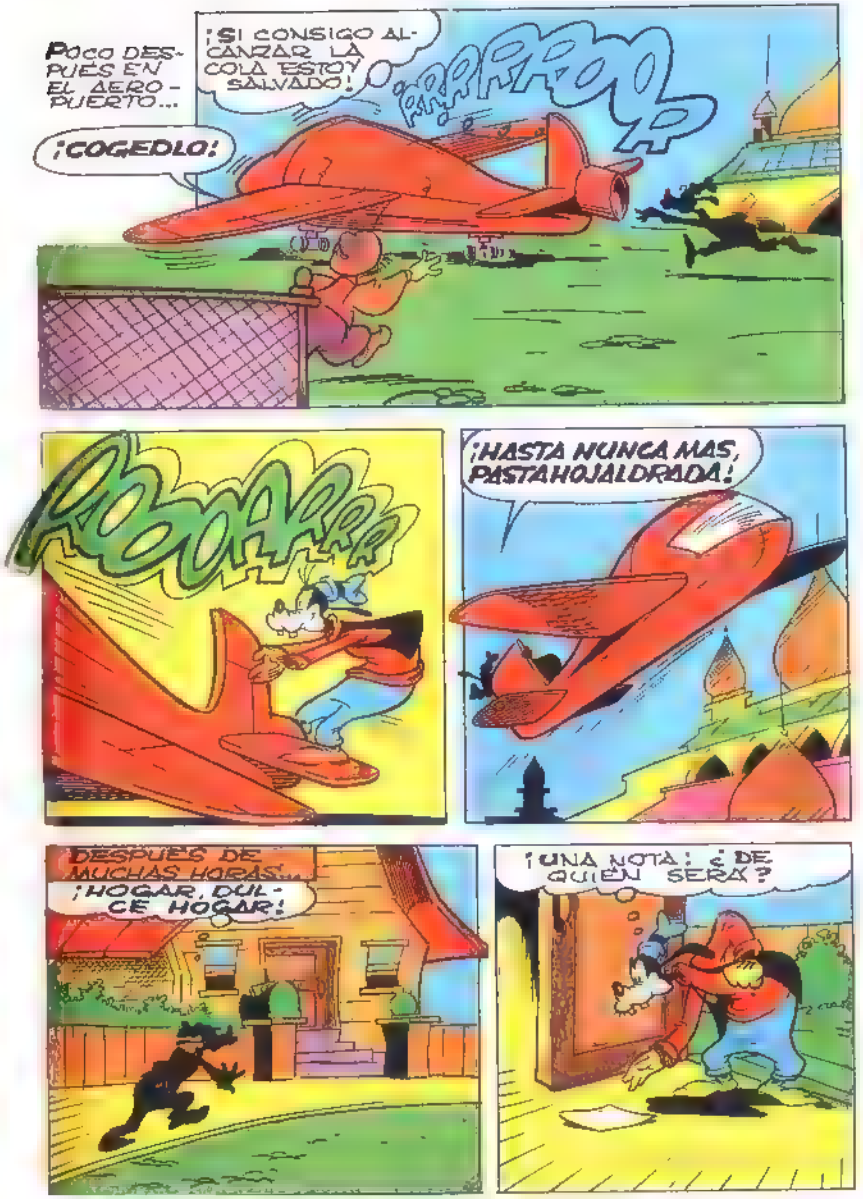
POCO DESPUES EN EL AEROPUERTO...
¡SI CONSIGO ALCANZAR LA COLA ESTOY SALVADO!
¡COGEDLO!
¡HASTA NUNCA MAS, PASTAHOJALDRADA!
DESPUES DE MUCHAS HORAS...
¡HOGAR, DULCE HOGAR!
¡UNA NOTA! ¿DE QUIEN SERA?

# ¡¡ATENCION!!

## LLEGA EL MANUAL

¡A LA VENTA EN KIOSCOS Y LIBRERIAS!

250 pts

EL DRAGON ELLIOTT NO
SHA HECHO UNA VISITA

Ya en alguna ocasión hablamos del Dragón Elliot y del niño Pedro y de las aventuras que les hemos visto vivir en la nueva película de Walt Disney que tendremos oportunidad de ver a partir de septiembre en las salas españolas. Pero ahora no vamos a hablar de la película, ni siquiera de bueno de Pedro, sino del obediente Dragón Elliot del dulce cariñoso y salvador Dragón de Pedro que por arte de birlibirloque ha atravesado la campana azul del cielo para venir a visitarnos. ¡Y que fiesta!

Ana Enrique el Dragón y yo saltando por el prado cantando todos juntos canciones de todos

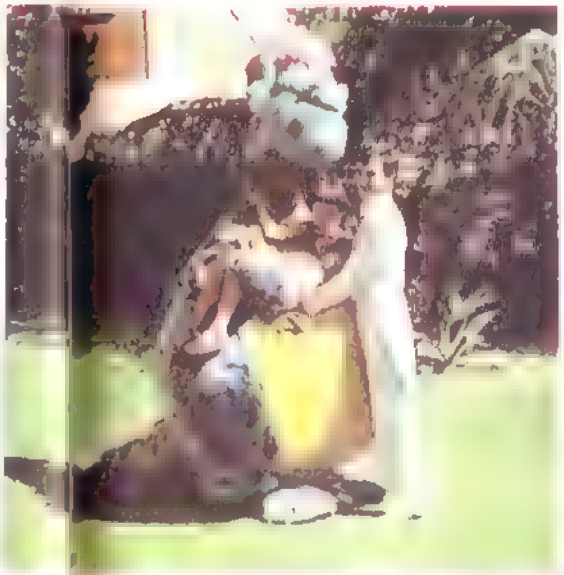

los países, de todos los niños, de todas las edades, yo era el que peor cantaba y el Dragón, que tampoco es que cante muy bien que digamos, me dijo, con ternura —claro—, que guardara un poco de silencio para oír las dulces voces de Ana y Enrique.. Le gustaron tanto sus canciones y sus voces que es tuvieron a punto de saltársele las lágrimas

¿No te da verguenza un Dragón tan grandote y con lágrimas en los ojos?

A Elliot no le da verguenza ser un sentimental y él mismo nos canta una canción con su voz

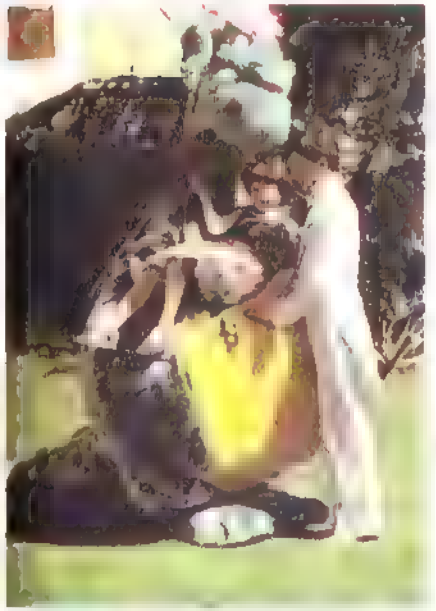

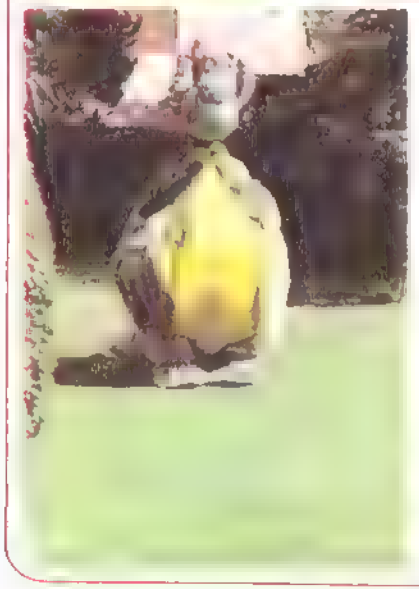

de túnel. PO POPO PO-PO PO-POOOO

Se puede convertir en pera, en bola, puede volar e incluso ser invisible Sabe bailar, cantar y encender la luz de un faro mojado con su hormilante llamarada Le molesta que mal traten a los niños que les riñan injustamente y que abusen de ellos porque son pequeños Eso sí, es un poco brutote a la hora de gastar bromas porque con la fuerza que tiene

Y este verano el Dragon va a estar paseándose por casi todas las ciudades de España acompañando a Enrique y a Ana en

sus galas, subiéndose con ellos a los escenarios y bailando al son de sus canciones Dice que no se atreve a cantar, pero que si se lo piden mucho, mucho, cantará.

No queda, pues, más que dar la bienvenida al Dragón Elliot, que, con su amigo Pedro, estará en nuestras pantallas a partir de finales de septiembre

Nos alegramos de tener un nuevo amigo de la panda Disney y nos alegramos de que haya venido a visitarnos y a conocernos personalmente, porque, sinceramente, de corazón, NOS LO MERECEMOS

LAS ARGUCIAS DE PATOMAS
EN TUS MANOS

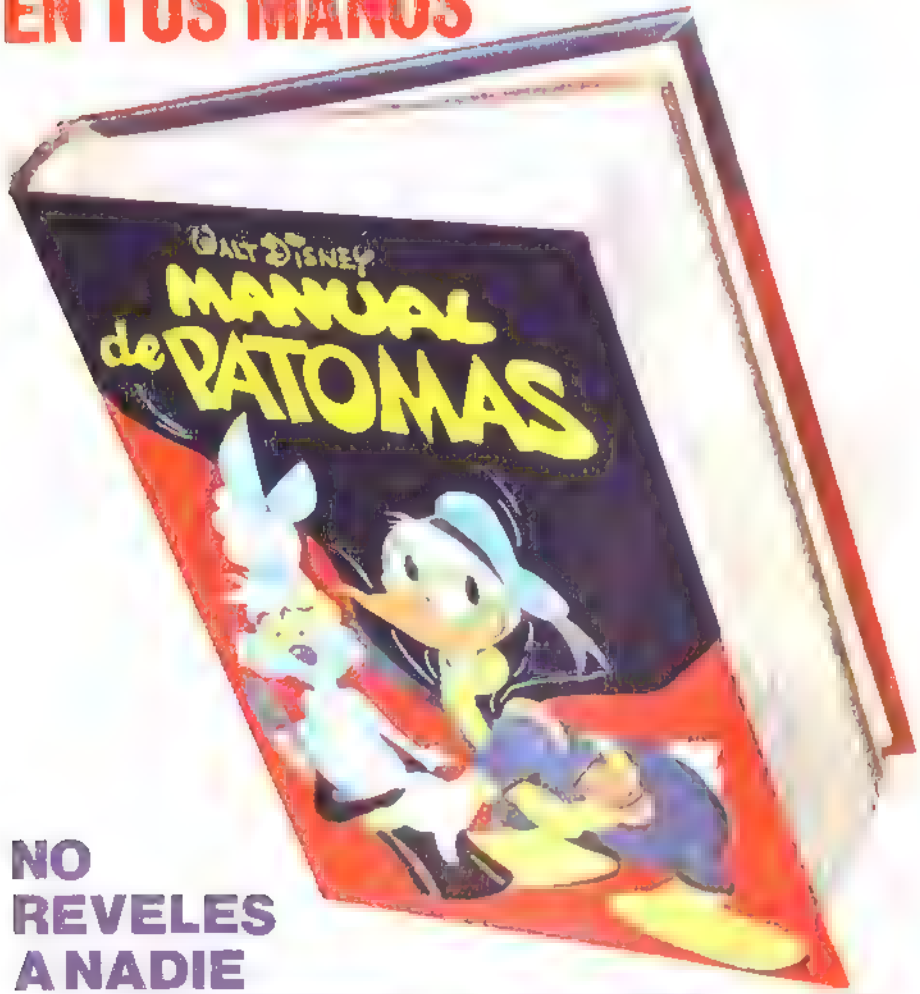


NO
REVELES
A NADIE
LOS SECRETOS DE ESTE LIBRO

¡A LA VENTA EN
KIOSCOS Y LIBRERIAS!

250 pts



Walt Disney

# LA excursión DINAMITERA

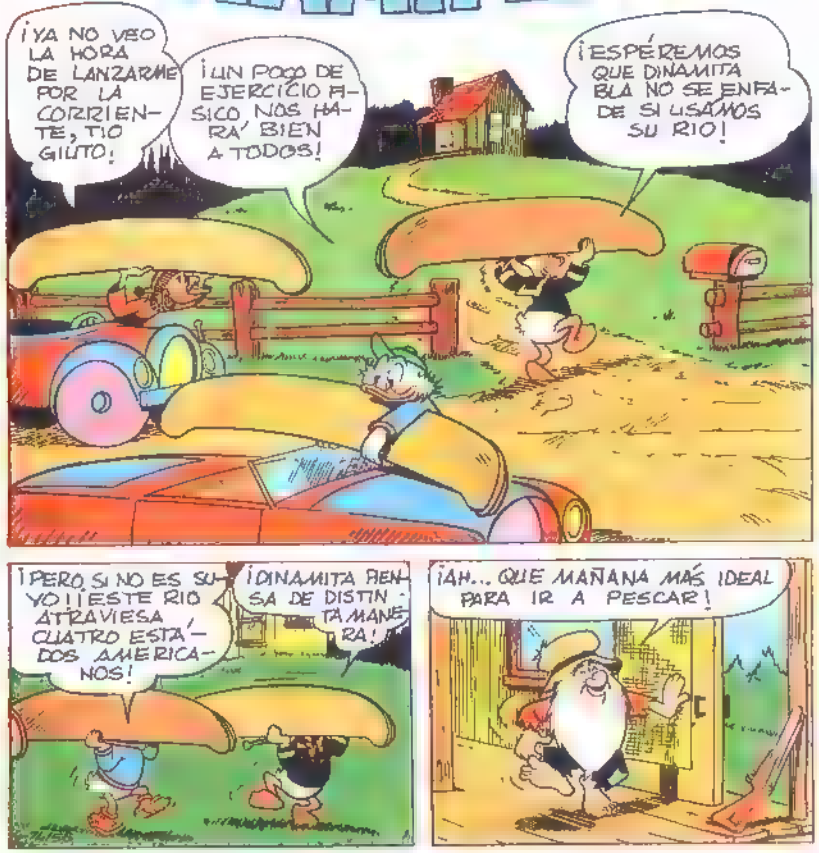

¡URK! ¿Y ESOS QUIENES SON? ¡PARECEN MARCIANOS!
¡PARA MAYOR SEGURIDAD, RODEÉMOS LA CASA DE DINAMITA!
¡A LO MEJOR TODAVÍA DUERME!
¡NO SABÍA QUE LOS MARCIANOS LLEVARAN SOMBREROS TAN RAROS!
¡AHORA, VERÁN ESOS!
¡SOCORRO! ¡LOS INDIOS!
BLAM BLAM
PINK
¡QUE NO! ¡ES DINAMITA BLA! ¡PARECE QUE NO DORMÍA!
¡RÁPIDO!, ¡ESCONDÁMONOS EN LAS CANOAS!

¡RENDÍOS, MARCIANOS! ¡SALID DE LOS CASCARONES CON LAS MANOS ARRIBA!
¡CÁLMATE, DINAMITA! ¡SÓLO QUERÍAMOS DAR UNA VUELTA POR EL RÍO!
¡AH, ERES TÚ, CON TUS AMIGOS DE SIEMPRE!... ¡HAZLES SALIR DE SUS SOMBREROS!
¡PERO QUE SOMBREROS! ¡SI SON CANOAS PARA NAVEGAR POR EL RÍO!
¡NO ME GUSTA LA GENTE QUE SE METE EN MIS PROPIEDADES!
¿Y QUE TENDRÍA QUE DECIR YO, ENTONCES?... ¡MIRA LO QUE HAS HECHO CON MI CANOA! ¡PARECE QUESO GRUYERE!
¿QUE ES ESO DE UNA "CANOA"? ¡NUNCA HE OÍDO ESA PALABRA!
¡ES UNA EMBARCACIÓN HECHA DE UN TRONCO DE ÁRBOL!
¡COMO LAS DE LOS INDIOS!

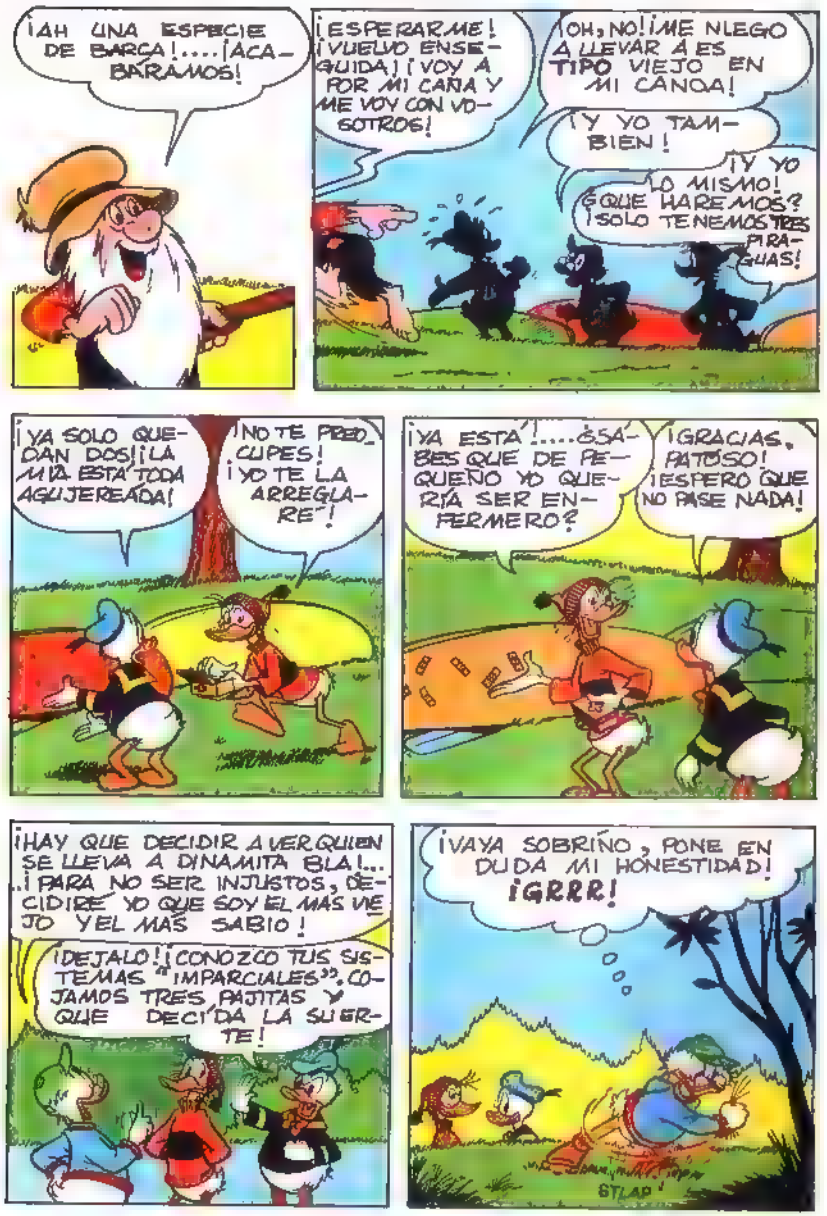
¡AH UNA ESPECIE DE BARCA!....¡ACABARAMOS!
¡ESPERARME! ¡VUELVO ENSEGUIDA! ¡VOY A POR MI CAÑA Y ME VOY CON VOSOTROS!
¡OH, NO! ¡ME NIEGO A LLEVAR A ESE TIPO VIEJO EN MI CANOA!
¡Y YO TAMBIEN!
¡Y YO LO MISMO!
¿QUE HAREMOS? ¡SOLO TENEMOS TRES PIRAGUAS!
¡YA SOLO QUEDAN DOS! ¡LA MIA ESTA TODA AGUJEREADA!
¡NO TE PREOCUPES! ¡YO TE LA ARREGLARE'!
¡YA ESTA'!....¿SABES QUE DE PEQUEÑO YO QUERIA SER ENFERMERO?
¡GRACIAS, PATOSO! ¡ESPERO QUE NO PASE NADA!
¡HAY QUE DECIDIR A VER QUIEN SE LLEVA A DINAMITA BLA!... ¡PARA NO SER INJUSTOS, DECIDIRE YO QUE SOY EL MAS VEJO Y EL MAS SABIO!
¡DEJALO! ¡CONOZCO TUS SISTEMAS "IMPARCIALES", COJAMOS TRES PAJITAS Y QUE DECIDA LA SUERTE!
¡VAYA SOBRIÑO, PONE EN DUDA MI HONESTIDAD! ¡GRRR!
STLAP

¡SON TODAS IGUAL DE LARGAS!
¡QUE RATO!
¡DONALD TIENE RAZON! ¡ESTABA SEGURO DE HABER ELEGIDO LA MAS LARGA!
¡SOLO NOS QUEDA LANZAR LA MONEDA!
¡OOOPS! ¡SE ME ESCURRIO DE LA MANO!
¡ENTONCES HEMOS GANADO! ¡VAMOS! ¡EL TIO GOZARA' DE LA COMPAÑIA DE DINAMITA!
¡QUE SUERTE TIENE EL TIO!
¡LLEGUE', MUCHACHOS! ¡ESTOY LISTO!
¿DONDE SE HABRAN METIDO?
¡YUAHOO! ¡LA ENCONTRE'!

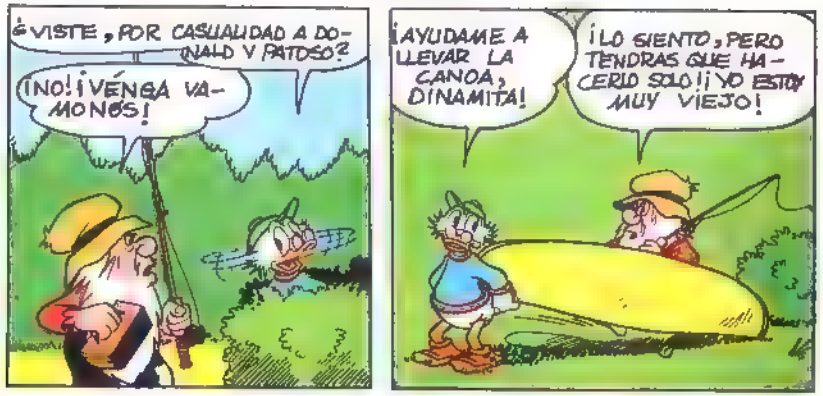
¿VISTE, POR CASUALIDAD A DONALD Y PATOSO?
¡NO! ¡VÉNGA VAMONOS!
¡AYUDAME A LLEVAR LA CANOA, DINAMITA!
¡LO SIENTO, PERO TENDRAS QUE HACERLO SOLO! ¡YO ESTOY MUY VIEJO!

¡UH! ¡OH! ¡TÍO GILITO ENCONTRO LA MONEDA!
¡Y DINAMITA BLA HA CONSEGUIDO ALCANZARLO!
¡HOLA CHICOS, AQUI ESTOY!
¿YA LLEGAMOS AL RIO?

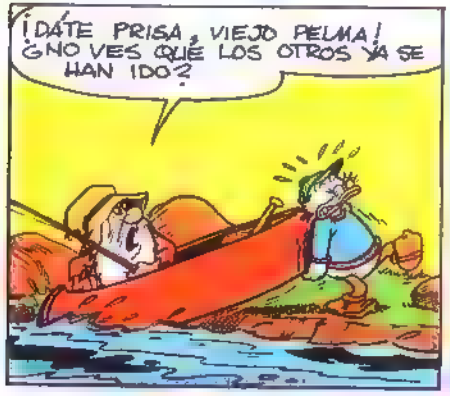
¡DÁTE PRISA, VIEJO PELMA! ¿NO VES QUE LOS OTROS YA SE HAN IDO?

¡ANIMO, TIO!
¡NO, NO, ASÍ NO!



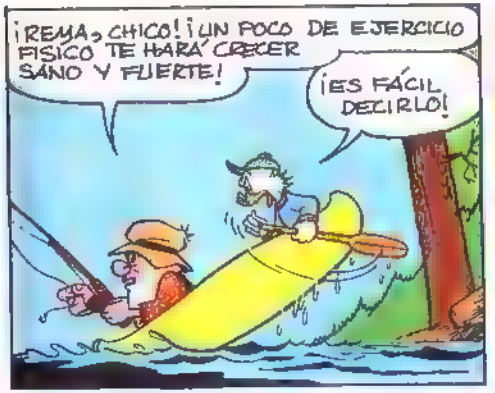
¡REMA, CHICO! ¡UN POCO DE EJERCICIO FISICO TE HARÁ CRECER SANO Y FUERTE!
¡ES FÁCIL DECIRLO!

¡DINAMITA, PÓNTE EN LA MITAD DE LA CANOA SI QUIERES QUE NOS MOVAMOS!

¡NO! ¡NO TE MUEVAS!

KERSPLASH

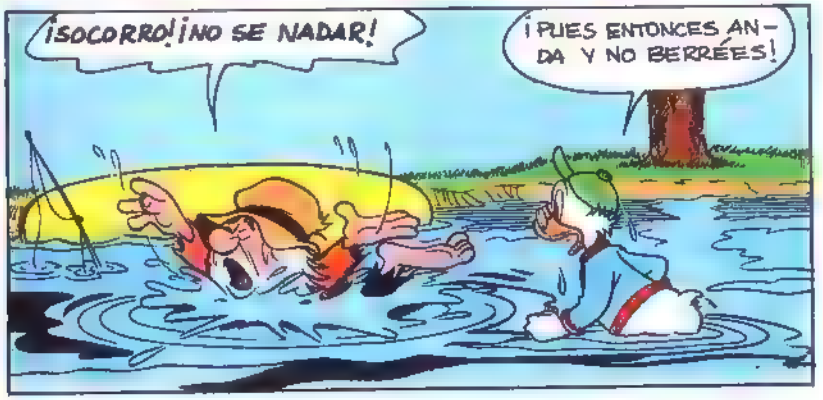
¡SOCORRO! ¡NO SE NADAR!
¡PUES ENTONCES ANDA Y NO BERRÉES!

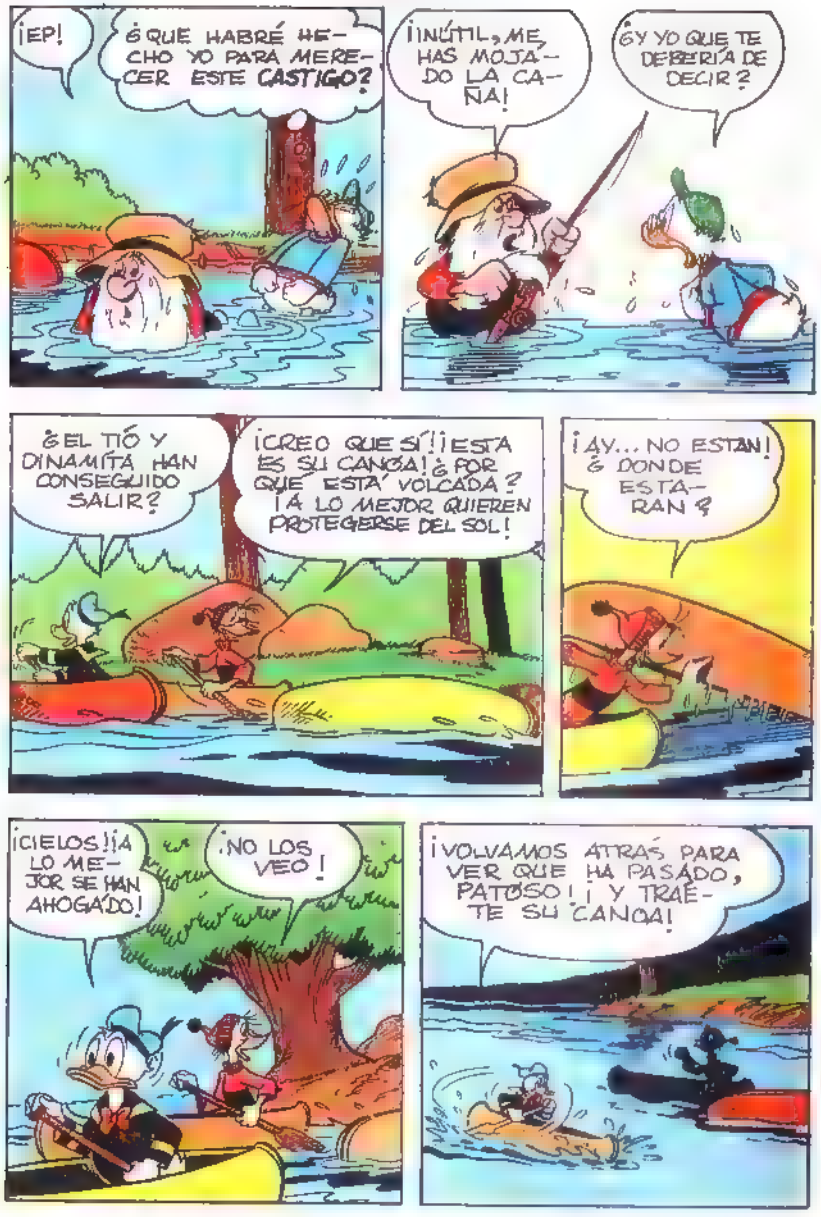
¡EP!
¿QUE HABRÉ HECHO YO PARA MERECER ESTE CASTIGO?
¡¡INÚTIL, ME HAS MOJADO LA CAÑA!
¿Y YO QUE TE DEBERÍA DE DECIR?
¿EL TÍO Y DINAMITA HAN CONSEGUIDO SALIR?
¡CREO QUE SÍ! ¡ESTA ES SU CANOA! ¿POR QUÉ ESTÁ VOLCADA? ¡A LO MEJOR QUIEREN PROTEGERSE DEL SOL!
¡AY... NO ESTÁN! ¿DONDE ESTARÁN?
¡¡CIELOS!! ¡A LO MEJOR SE HAN AHOGADO!
¡NO LOS VEO!
¡VOLVAMOS ATRÁS PARA VER QUE HA PASADO, PATOSO! ¡Y TRAETE SU CANOA!

¡OYE, DONDE SE HA METIDO LA CANOA? ...¡ME COSTÓ CASI CIEN DOLARES!
¿DONDE ESTÁ MI CAÑA DE PESCAR?
¡CIERRA EL PICO, DINAMITA! ¡TU TIENES LA CULPA DE QUE ESTEMOS AQUÍ EN EL AGUA!
¡SI ESTÁS ENFADADO POR TU CANOA ES TÚ PROBLEMA! PERO YO QUIERO MI CAÑA!
¡ESTÁN VIVOS Y PELEONES! ¡MENOS MAL!
¡TÍO, HEMOS RECUPERADO TU CANOA!....¿POR QUE LA ABANDONASTE A LA DERIVA?
¡BLUB! ¡AQUÍ ESTÁ MI CAÑA DE PESCAR! ¡BLUB!
¡EL TONTO DE DINAMITA BLA, SE PUSO DE PIE Y LA CANOA SE VOLCÓ!
¡SÉ BUENO Y SIENTATE EN MITAD DE LA CANOA!
¿NO PRETENDERÁS ENSEÑARME A MI A NAVEGAR, NIÑATO?
¡OKAY, COMO QUIERAS! ¡PERO MUÉVETE!
¡DÉJA YA DE EMPUJARME!

¡OH-OH!
¡NO! ¡ATERRIZÓ EN LA MIA!
¡BUENA SUERTE, PATOSO!
¡OYE! ¿POR QUÉ LLEVAS A DINAMITA EN TUA CANOA?
¡TE ASEGURO QUE NO LO HE HECHO APOSTA!
¡PICA, PEZ TONTO!
¡OH, QUE BELLO ES NAVEGAR POR EL RIO HASTA EL MAR!
¡OH, OH! ¡HA PICADO! ¡DEBE SER POR LO MENOS UN... ATÚN!
¿DE VERDAD? ¡NO LO DEJES ESCAPAR!
¡NO TEMAS! ¡AHORA VERÁS!
¡PROBLEMAS A POPA!



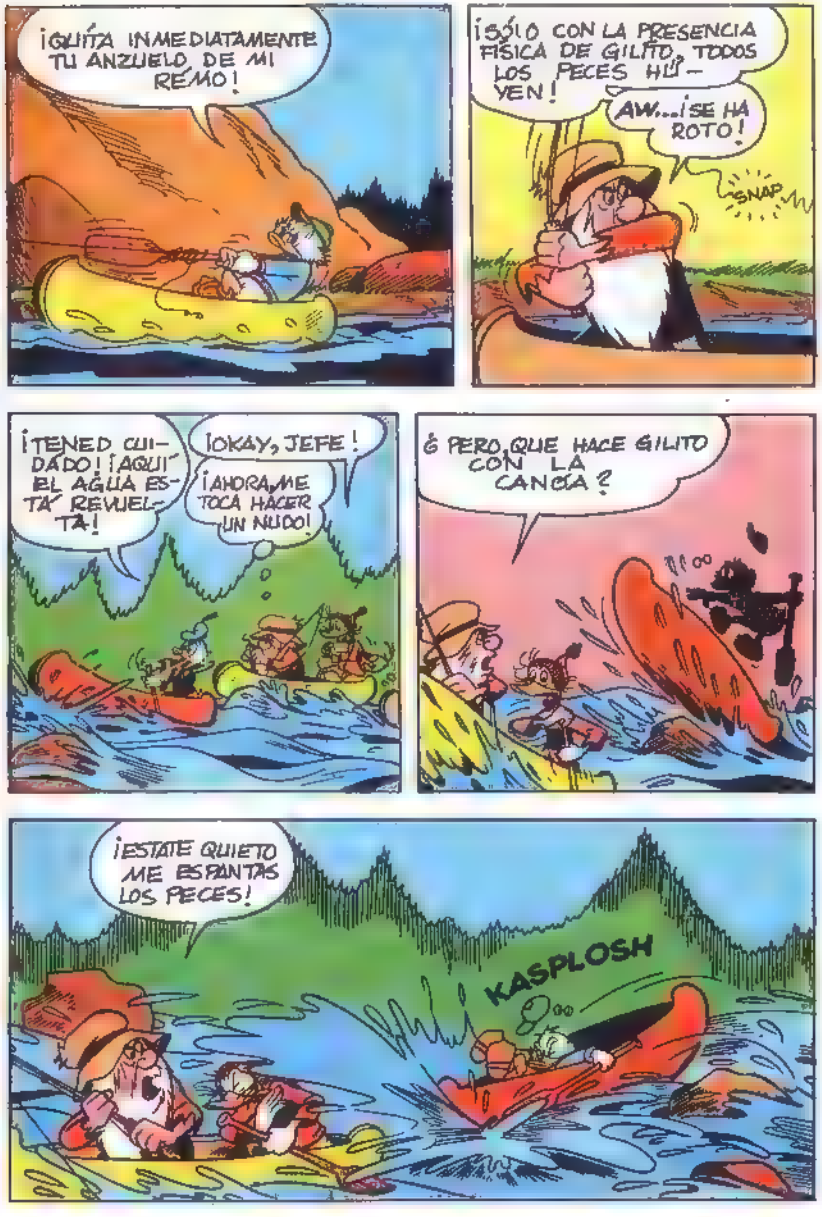
¡QUITA INMEDIATAMENTE TU ANZUELO DE MI REMO!
¡SÓLO CON LA PRESENCIA FISICA DE GILITO, TODOS LOS PECES HUYEN!
AW... ¡SE HA ROTO!
SNAP
¡TENED CUIDADO! ¡AQUÍ EL AGUA ESTÁ REVUELTA!
¡OKAY, JEFE!
¡AHORA ME TOCA HACER UN NUDO!
¿PERO QUE HACE GILITO CON LA CANCA?
¡ESTATE QUIETO ME ESPANTAS LOS PECES!
KASPLOSH

¡OTRA VEZ NO LO VUELVO A TRAER A PESCAR! ¡CONMIGO!
CRUNK
¡OH, NO! ¡ME VOY A DAR CONTRA ESAS ROCAS!
¡ULP!
¡ESTA VEZ SI! ¡POR LO MENOS DEBE SER UN.... PEZ ESPADA!
WHOMP
¡DISTRIBUIR BIEN VUESTRO PESO POR LA CANOA!
¡QUEEE VOYYYY!

¡YO ME OCUPARÉ EN DISTRIBUIR EL PESO!
¡OH, NO!
CRASH
¡ADIOS, CANOA! ¡ESPERO QUE EL SEGURO PAGUE LOS DAÑOS!
¡SI NO OS HUBIERA TRAIDO A VOSOTROS, TODO HUBIERA SIDO MUCHO MÁS FACIL!
¡PERO SI NO ES CULPA NUESTRA SI...
¡SILENCIO!
¡UGH! ¡LA CANOA COGE VELOCIDAD!
ROAR

ROAR
¡OIGO UN RUIDO EXTRAÑO, DETRÁS DE ESA CURVA!
¡PREGUNTA A DINAMITA SI SABE ALGO!
¡OYE, BLA! ¿QUÉ ES ESE RUIDO?
¡NO OIGO NINGÚN RUIDO!
¡RÁYOS Y TRUENOS! ¡NOS LA DAMOS!
¡ADIÓS, TÍO GILITO!
¡ADIÓS!
¡ADIÓS, SOBRINÍTOS!
¿QUERÉIS CERRAR EL PICO DE UNA VEZ?
¡HURRA! ¡HA PICADO!
¡ES UN PEZ ENORME!

¡CHICOS, NOS HEMOS SALVADO!
¡ATÍZA! ¡CÓMO TIRA!
¡ES MÍO!.... ¡ES UN SALMÓN GIGANTESCO!
¡DINAMITA, VIEJO AMIGO, TE DEBEMOS LA VIDA!
¿AH, SÍ? ¡NO ENTIENDO!
MIENTRAS TÚ PESCABAS, CASI NOS CAÉMOS POR LA CATARATA....
¡Y OS CAERÉIS SEGURAMENTE, SI NO PAGÁIS EL PEAJE POR USAR MI RÍO!
¡PAGAMOS! ¡PAGAMOS!
FIN

# EL Nº 100

Han pasado cien semanas desde que apareció el primer número de DON MIKI, durante las cuales hemos publicado 10 000 páginas a cuatro colores para vosotros, hemos creado cientos de aventuras vividas por nosotros, propuesto mil juegos, realizados 57 concursos, dado miles, muchos miles de premios, obtenido miles de éxitos y cometidas miles de equivocaciones que vosotros, miles de veces, nos habéis perdonado

Pero la verdad es que siempre lo hemos hecho todo jugando con la sonrisa en los labios y con el mejor de los talantes posibles.

¡100 números! ¡100 semanas puntualmente apareciendo en los quioscos los jueves! No ha sido siempre fácil, pero lo hemos conseguido siempre Espero que eso lo hayáis notado.. y hemos crecido

Primero fue DON MIKI con la lotería de regalo, después el número 10 con la pistola de DON MIKI, después un

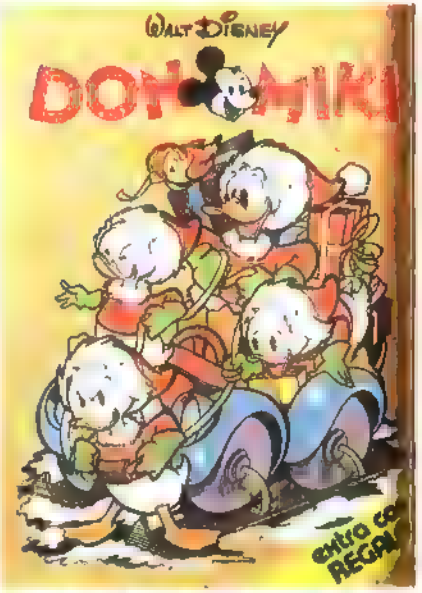


álbum de motos, después la colección de monedas, el disco presentado por Enrique, y en algunas zonas, la pizarra mágica, la percha Disney, un disco, etcétera, etc.

Nuestro CLUB DON MIKI ha crecido a lo largo de estas cien semanas y ya somos cerca de noventa mil (¡NOVENTA MIL!) los inscritos al club, con sus pasos de grado, sus insignias, sus diplomas y los regalos elegidos por cada uno de ellos Sabemos que a muchos les ha tardado en llegar el regalo, pero al fin pensamos que todos los tenéis o al menos a nosotros no nos queda ninguna reclamación Aprovecho este momento para decir que en los casos de reclamación siempre lo habíamos mandado previamente, según consta en nuestros ficheros, pero se trataba de un extravío y siempre hemos vuelto a mandar el regalo y el sobre correspondiente al socio

Pero no sólo nos hemos limitado a DON

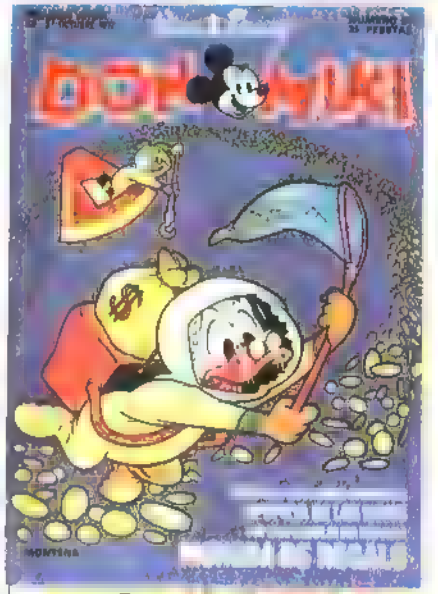

# EL Nº 100

*MIKI, pc que también hemos trabajado en los Manuales.*

*EL MANUAL DE LOS JOVENES CASTORES es el más antiguo. Hay por lo menos sesenta mil niños que ya lo tie nen, pero todavia tenemos más para que nadie que lo desee se quede sin él.*

*Después vino el MAMUAL DE TARCONI, que son sus inventos, ha sido un libro que ha tenido muy buenas criticas entre sus lectores, claro que no tanto como el MANUAL DE PATOMAS, que ha sido el mejor acogido de todos. PATOMAS es un personaje que nos gusta a todos, porque, ¡ya era hora de que el PATO DONALD saliera ganando alguna vez!*

*Por último, y hace poquito, que está saca do del horno, EL SEGUNDO MANUAL DE LOS JOVENES CASTORES, que ya está agotado, pero que estamos reimprimiendo para atender todos los pedidos que tenemos.*

*Quiero anunciar des-*

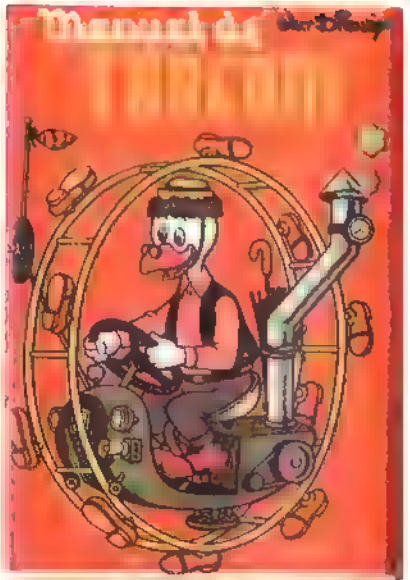


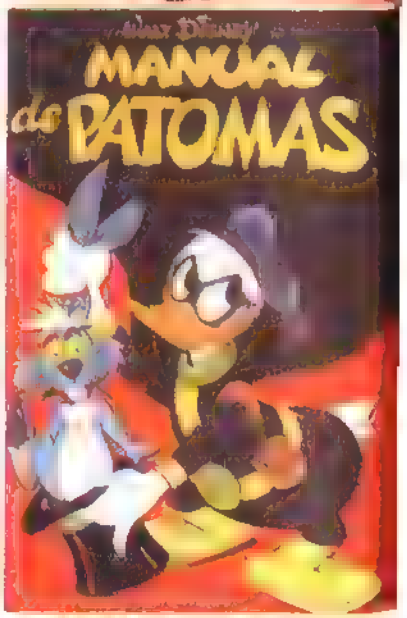


*de estas páginas la inminente aparición del MANUAL DE YOGUI que nos entretendrá con sus travesuras ecológicas y nos enseñará a amar, defender y cola borar con la Naturaleza. Para Navidades tenemos preparado un MANUAL BOMBA, cuyo nombre me reservo para que sea una sorpresa. Sólo os diré que es un MANUAL PARA CHUPARSE LOS DEDOS ¡Ejem!*

*Y no podemos dejar de hablar del hermano gordo de DON MIKI DUMBO Otra revista supergigante que he mos hecho para voso tros y que, por lo que sabemos, os está gustando de lo lindo.*

*En fin, todos conocéis nuestra historia y no hace falta recordarla Termino, pues, diciendo que CIEN SEMANAS JUNTOS, CIEN SEMANAS CON VOSOTROS HA SIDO EL MEJOR PREMIO QUE PODIAMOS TENER A NUESTROS ESFUERZOS. A todos, nuestros lectores y amigos, sinceramente gracias por vuestra compañía.*

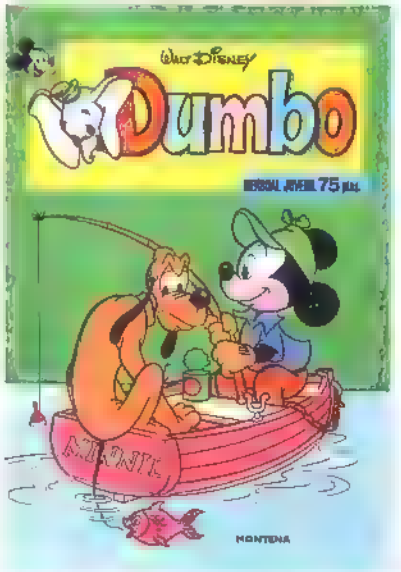

— Mira, ¿ves? dentro de poco podremos hacer el nido en este arbol tan raro

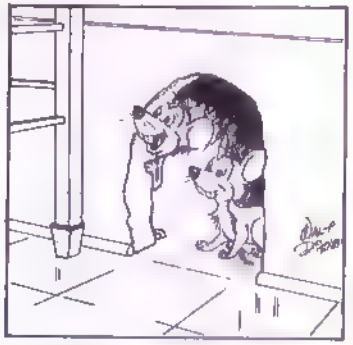

Mira, le están cortando las unas al gato

# LOS CHISTES de CHIP y CHOP

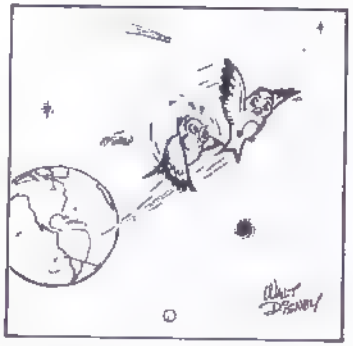

— ¿Crees que llegaremos a la luna?

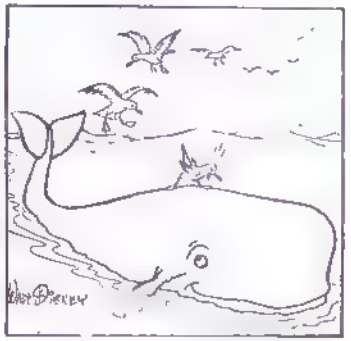

— No te sumerjas, ¿eh? Quisiéramos tener una reunión en seco.



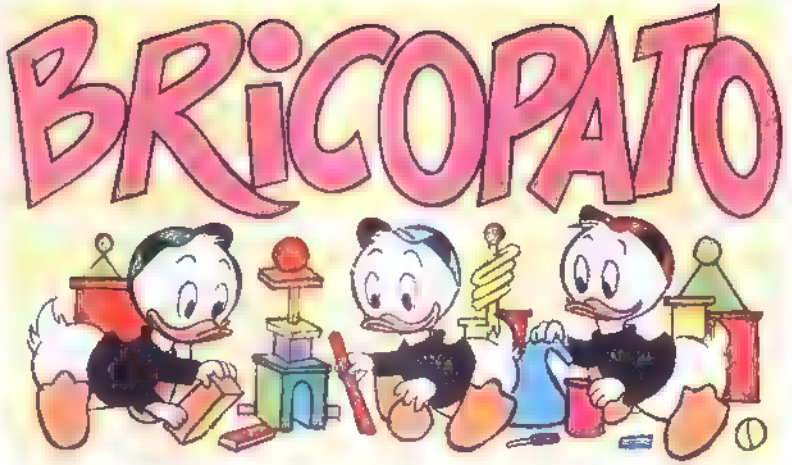


# ¡VIVA EL PAPEL!

**MATERIALES:**

**Hojas de periódico o revistas**
**Pegamento.**
**Cinta adhesiva o celo.**

Para hacer estas actividades únicamente necesitas papel: hojas de periódico o de revistas, y cuantas más mejor, pues en cuanto empieces a trabajar con ellas te sentirás fascinado y querrás seguir.

Coge las hojas enteras y en buen estado, enrolla cada una de ellas en forma de cilindro y hazlos todos del mismo tamaño (un buen sistema para conseguir que todos los cilindros sean iguales es enrollar el papel alrededor de un palo).

Cuando tengas bastantes cilindros, los unes todos con cinta adhesiva en la forma en que se te indica.

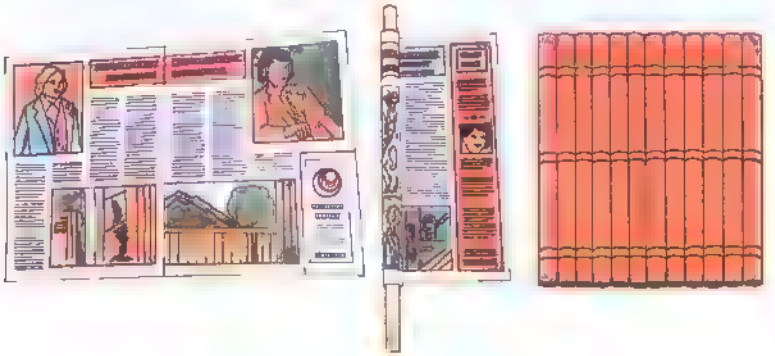

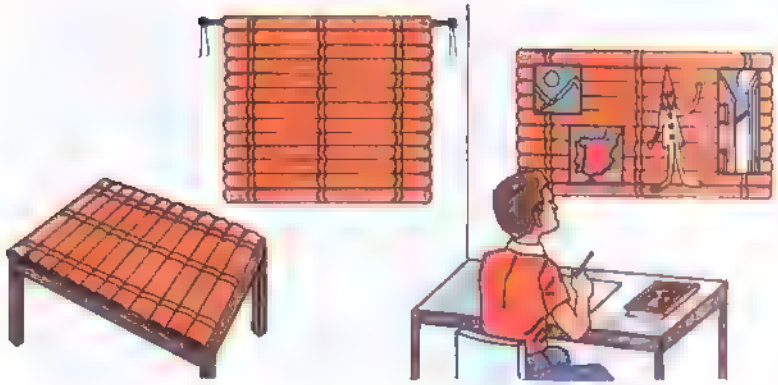

La superficie resultante que te sorprenderá por lo resistente puede servir para cubrir el tablero estropeado de una mesa, como tablón de pared sobre el que pegar o clavar recortes y fotografías o, incluso como persiana

Otra forma de hacer tiras es plegándolas en diagonal, también en toda su longitud Cuando tengas varias las pegas por los extremos, formando una larga tira que luego enrollas en espiral muy apretada mente hasta conseguir una especie de caracol de mayor o menor tamaño, para que no se deshaga pegas el resto al último de los extremos

¿Utilidad? Mantelillo individual posavasos o mural si unes varios de ellos pegándolos en formas caprichosas.

Con tiras plegadas en diagonal como las anteriores, haz un trenzado, procurando que las hojas resulten decorativas por su color fotografías o anuncios Termina el trabajo doblando todos los extremos hacia el mismo lado y pegándo os al resto con cinta adhesiva El resultado final será tan bonito que podrás colocarlo sin ningún rubor como paño sobre una mesa como alfombra en algún rincón poco frecuentado o como cuadro en una pared

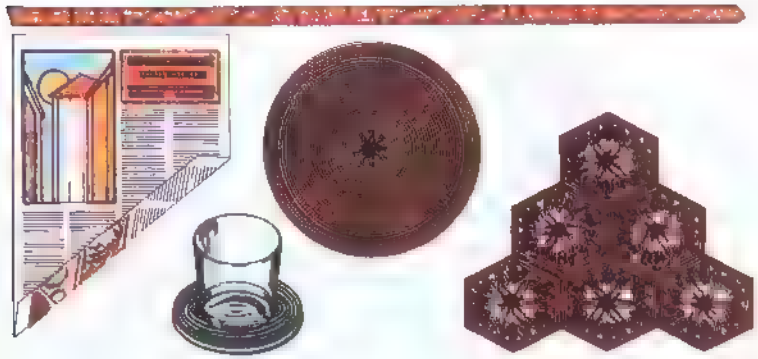

PARA TARCONI NO HAY NADA IMPOSIBLE

SI NO FUERA CIENTIFICO PARECERIA MAGICO

¡A LA VENTA EN KIOSCOS Y LIBRERIAS!

250 pts

Walt Disney

# DUELO AEREO

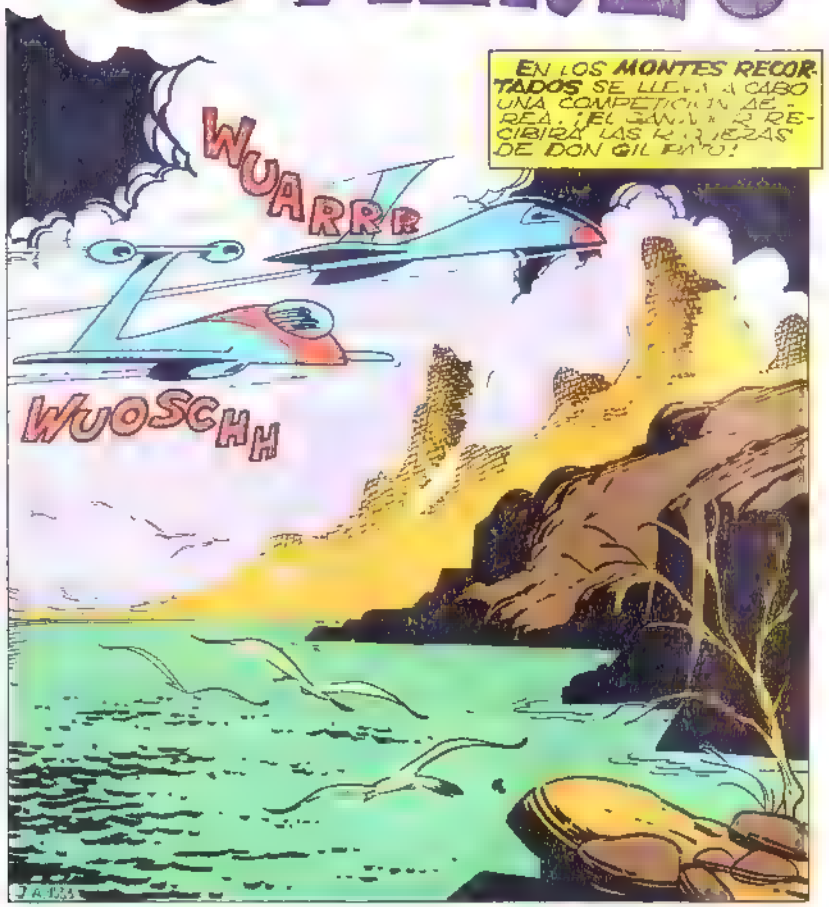

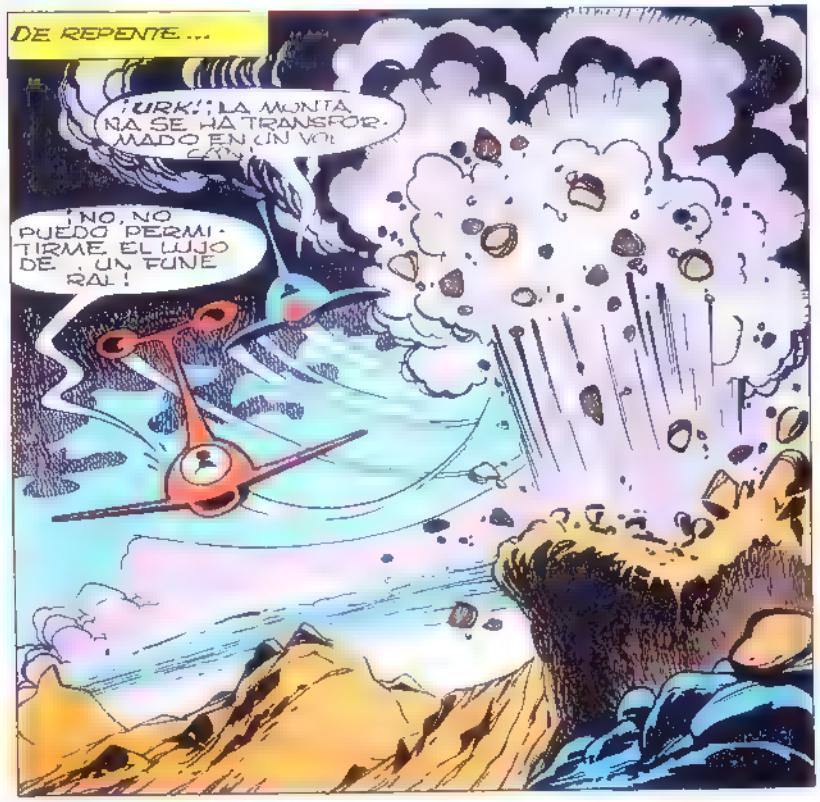

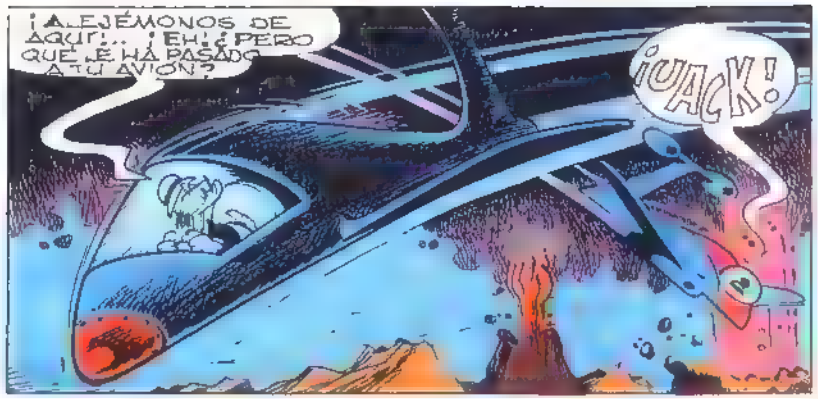

"RETROCEDAMOS UNOS DÍAS..."

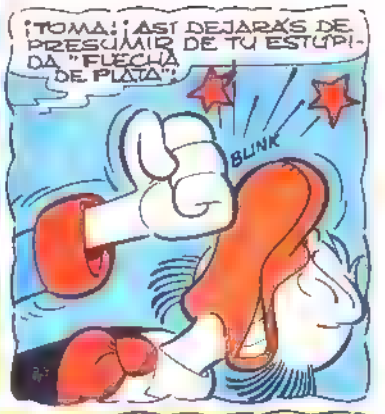

¡DEBERÍA ARRANCAR EL MOTOR AUXILIAR!
¡JE, JE! ¡YA LO DECÍA YO! ¡ESTE JUGUETITO ES UNA... JOYA!
ROOOOAR
¡BRAVO GIL PATO! ¡DE BUENA TE HAS LIBRADO!
¡AL DIABLO TUS FELICITACIONES! ¡SÓLO ME INTERESA GANAR EL DESAFÍO!



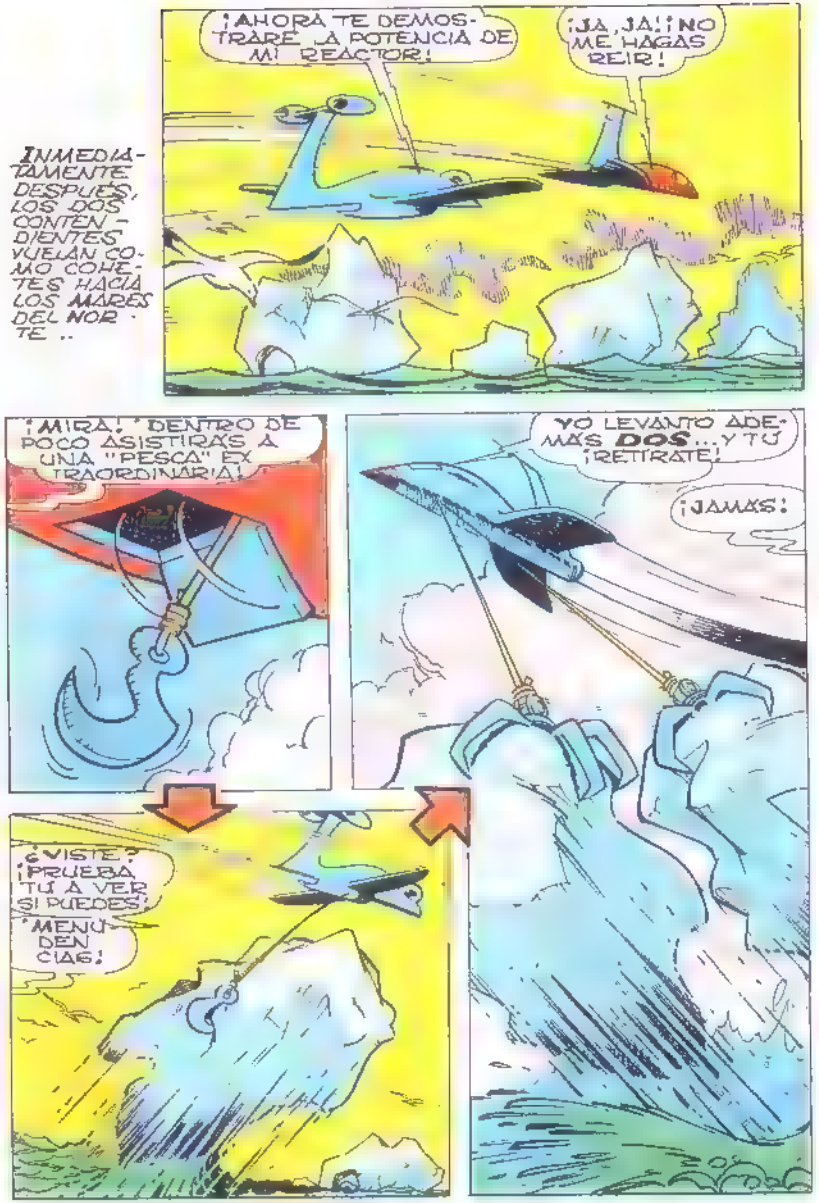
¡AHORA TE DEMOSTRARÉ LA POTENCIA DE MI REACTOR!
¡JA, JA! ¡NO ME HAGAS REIR!
INMEDIATAMENTE DESPUÉS, LOS DOS CONTENDIENTES VUELAN COMO COHETES HACIA LOS MARES DEL NORTE..
¡MIRA! DENTRO DE POCO ASISTIRÁS A UNA "PESCA" EXTRAORDINARIA!
YO LEVANTO ADEMÁS DOS... ¡Y TÚ ¡RETÍRATE!
¡JAMÁS!
¿VISTE? ¡PRUEBA TÚ A VER SI PUEDES!
MENUDEN CIAO!

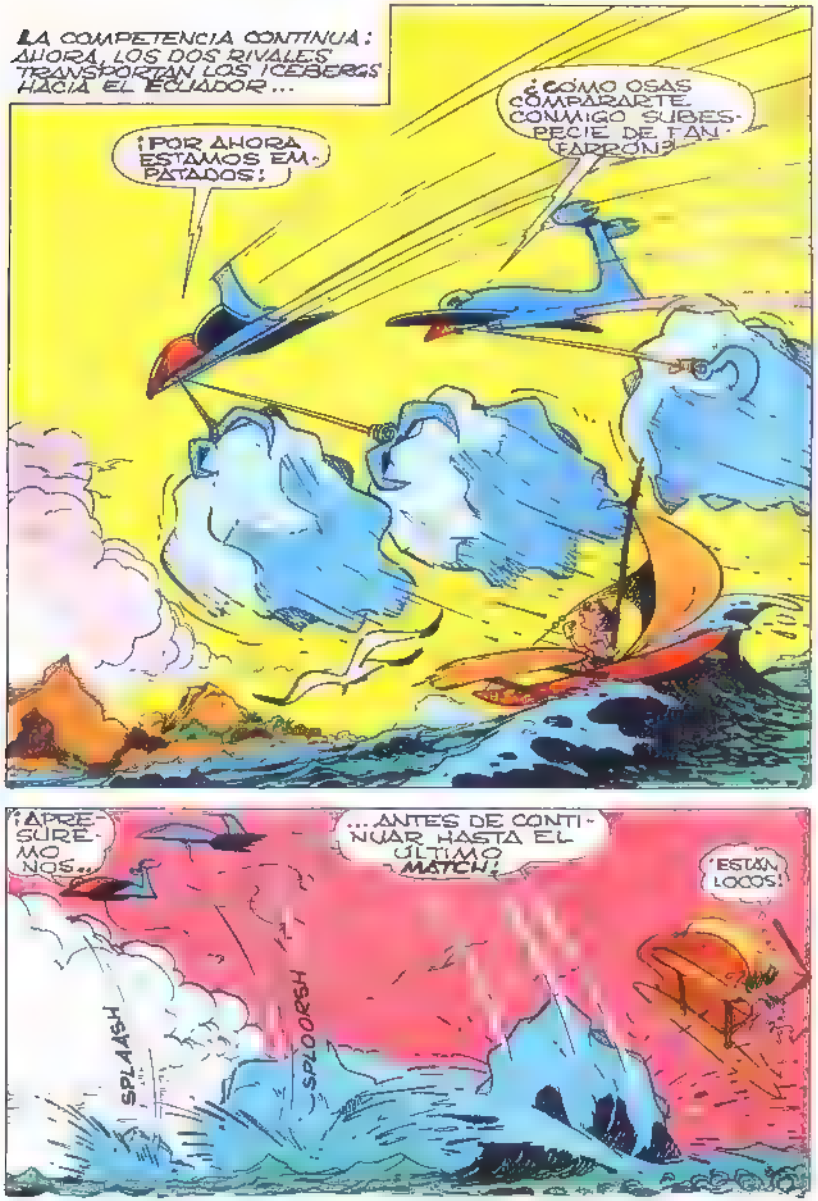
LA COMPETENCIA CONTINUA: AHORA, LOS DOS RIVALES TRANSPORTAN LOS ICEBERGS HACIA EL ECUADOR...
¡POR AHORA ESTAMOS EMPATADOS!
¿CÓMO OSAS COMPARARTE CONMIGO SUBESPECIE DE TANFARRÓN?
¡APRESUREMONOS..
...ANTES DE CONTINUAR HASTA EL ÚLTIMO MATCH!
ESTÁN LOCOS!
SPLAASH
SPLOORSH



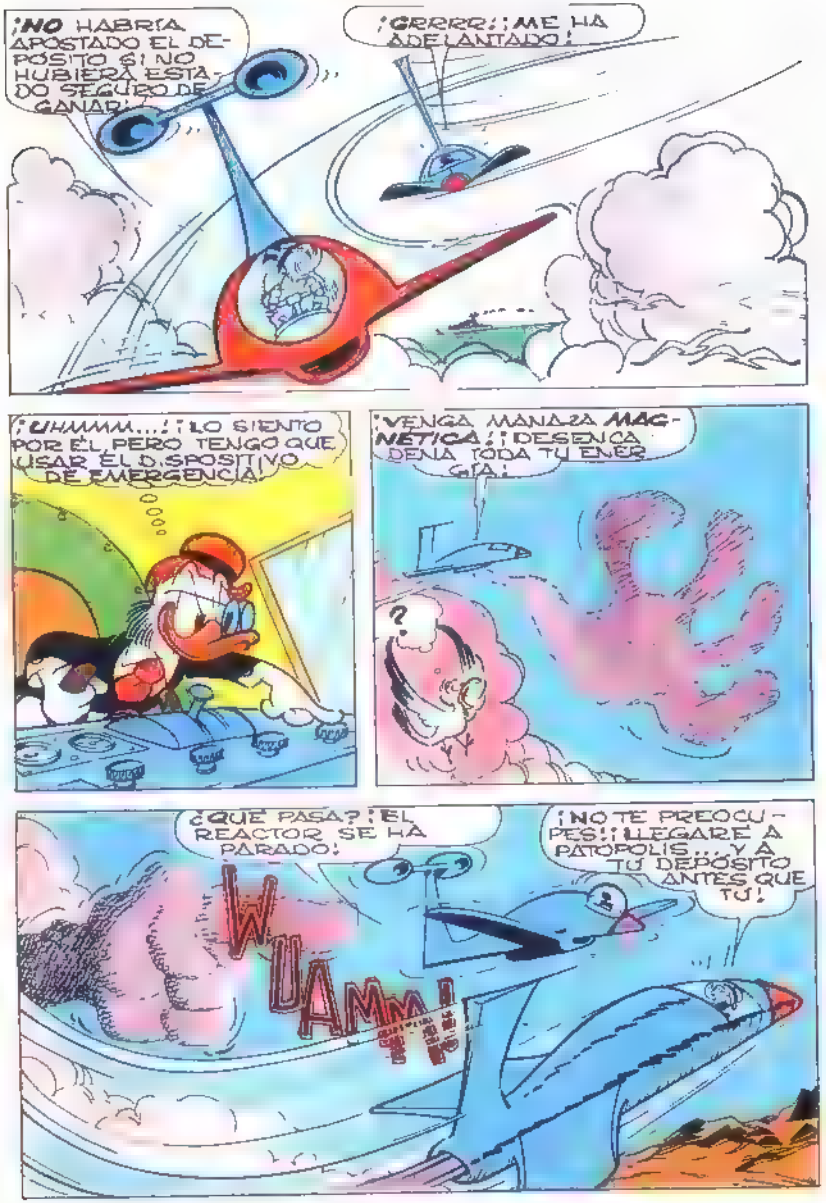
¡NO HABRÍA APOSTADO EL DEPÓSITO SI NO HUBIERA ESTADO SEGURO DE GANAR!
¡GRRRR!¡ME HA ADELANTADO!
¡UHMMM...! ¡LO SIENTO POR ÉL PERO TENGO QUE USAR EL DISPOSITIVO DE EMERGENCIA!
¡VENGA MANAZA MAGNÉTICA! ¡DESENCADENA TODA TU ENERGÍA!
¿QUÉ PASA? ¡EL REACTOR SE HA PARADO!
¡NO TE PREOCUPES! ¡LLEGARÉ A PATÓPOLIS...Y A TU DEPÓSITO ANTES QUE TÚ!
WUAMM!

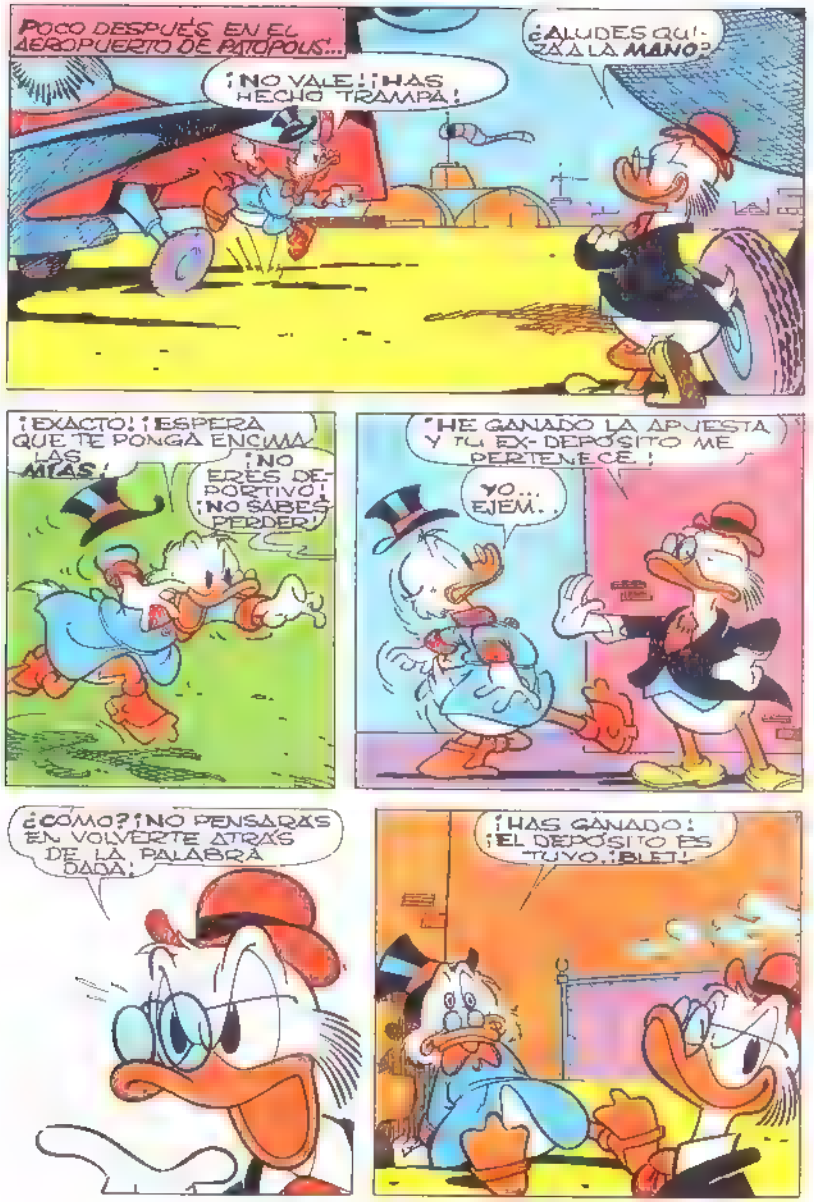
POCO DESPUÉS EN EL AEROPUERTO DE PATÓPOLIS...
¡NO VALE! ¡HAS HECHO TRAMPA!
¿ALUDES QUIZÁ A LA MANO?
¡EXACTO! ¡ESPERA QUE TE PONGA ENCIMA LAS MÍAS!
¡NO ERES DEPORTIVO! ¡NO SABES PERDER!
¡HE GANADO LA APUESTA Y TU EX-DEPÓSITO ME PERTENECE!
YO... EJEM..
¿CÓMO? ¡NO PENSARÁS EN VOLVERTE ATRÁS DE LA PALABRA DADA!
¡HAS GANADO! ¡EL DEPÓSITO ES TUYO! ¡BLET!

AL DÍA SIGUIENTE EN LA OFICINA DE GIL PATO..
¡DESDE QUE HE CEDIDO EL DEPÓSITO YA NO ES EL MISMO!
¡GLOM!
¡GULP! ¡YA NO PUEDO MÁS! ¡BASTAAA!
¡DEBO VERLO POR ÚLTIMA VEZ! ¡DEBOOO!
PERO...
¿COMOOO...?
¡NO! ¡YA NO ES EL DUEÑO!
¡UN MOMENTO: PREGUNTO AL NUEVO PROPIETARIO!

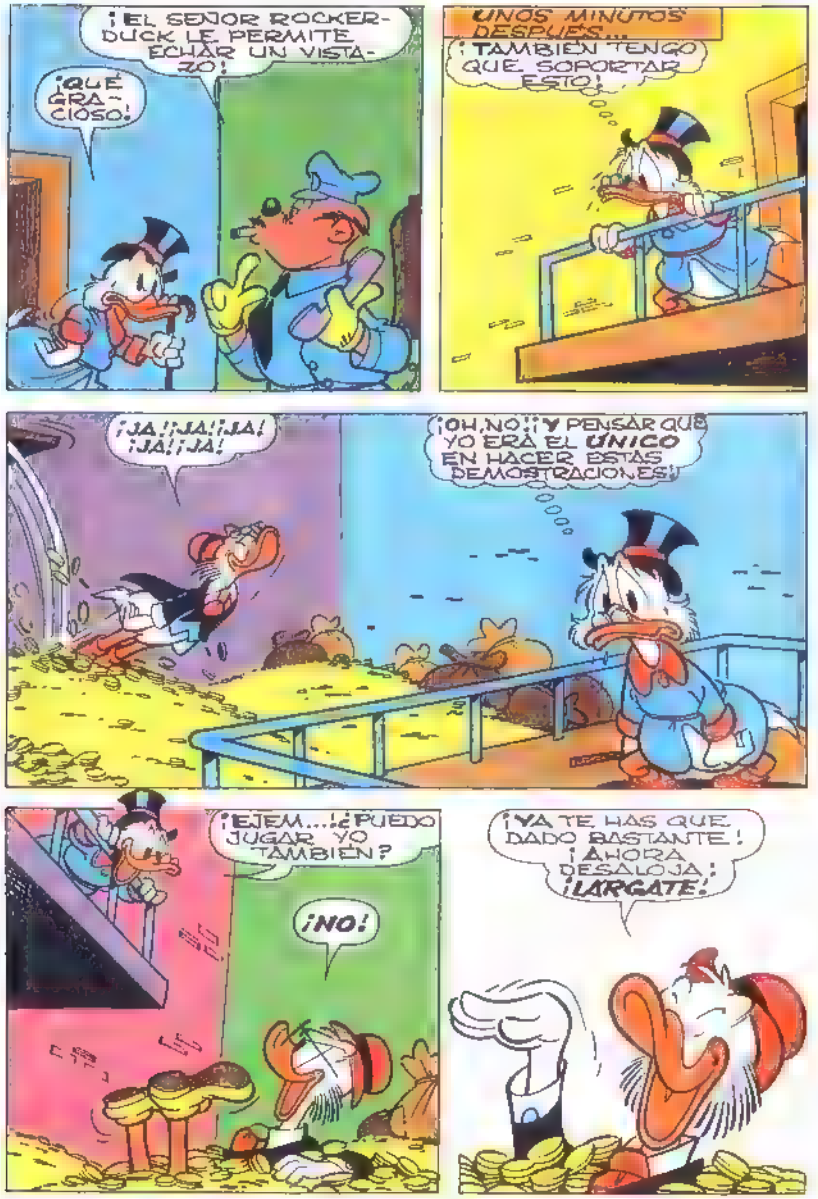
¡EL SEÑOR ROCKER-DUCK LE PERMITE ECHAR UN VISTAZO!
¡QUÉ GRACIOSO!
UNOS MINUTOS DESPUÉS...
¡TAMBIÉN TENGO QUE SOPORTAR ESTO!
¡JA! ¡JA! ¡JA! ¡JA! ¡JA!
¡OH, NO! ¡Y PENSAR QUE YO ERA EL ÚNICO EN HACER ESTAS DEMOSTRACIONES!
¡EJEM...! ¿PUEDO JUGAR YO TAMBIÉN?
¡NO!
¡YA TE HAS QUEDADO BASTANTE! ¡AHORA DESALOJA! ¡LÁRGATE!



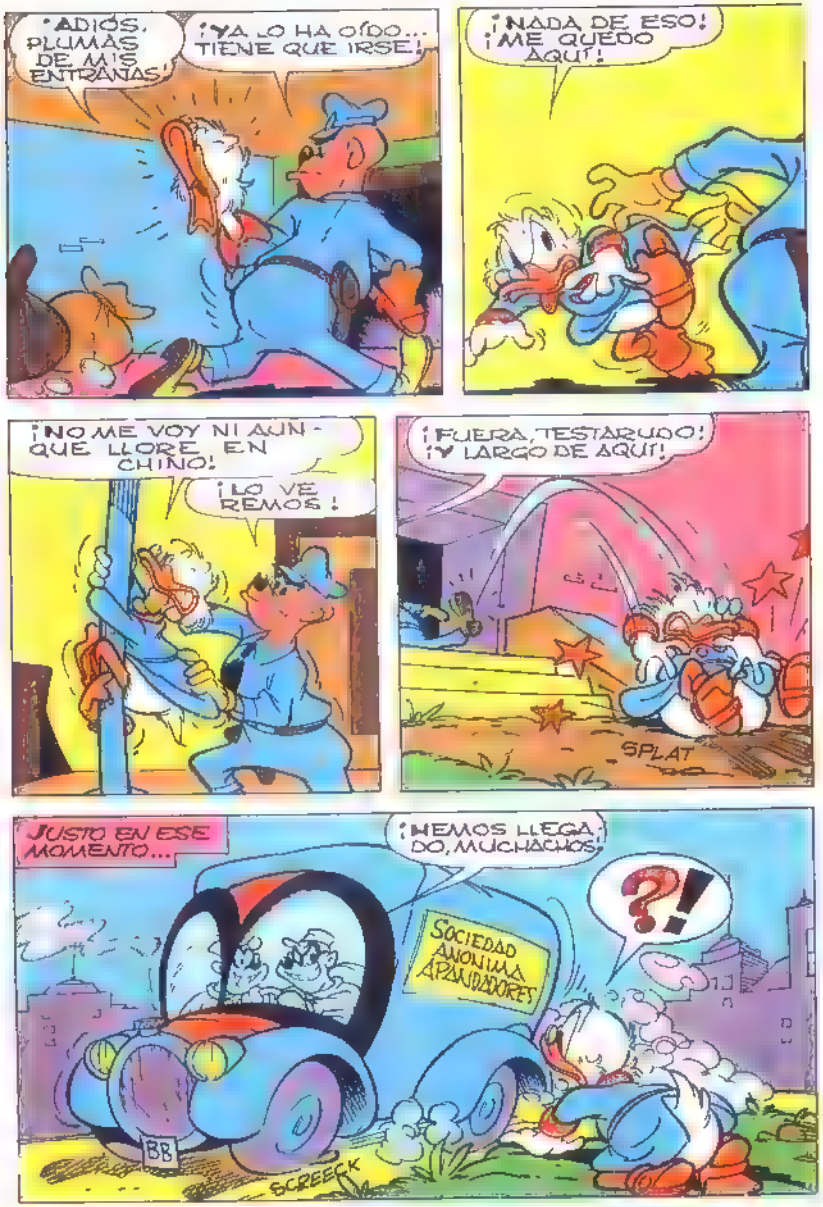
¡ADIÓS, PLUMAS DE MIS ENTRAÑAS!
¡YA LO HA OÍDO... TIENE QUE IRSE!
¡NADA DE ESO! ¡ME QUEDO AQUÍ!
¡NO ME VOY NI AUNQUE LLORE EN CHINO!
¡LO VEREMOS!
¡FUERA, TESTARUDO! ¡Y LARGO DE AQUÍ!
SPLAT
JUSTO EN ESE MOMENTO...
¡HEMOS LLEGADO, MUCHACHOS!
SOCIEDAD ANÓNIMA APARCACOCHES
?!
BB
SCREECK

¡URK! ¡LOS APANDADORES INTENTAN SAQUEAR EL DEPÓSITO!
¡DESPACIO, HERMANOS! ¡ESTA TARTA PESA MUCHÍSIMO!
¡APUESTO A QUE TAMBIÉN ES UN POCO... INDIGESTA!
¡UN REGALITO PARA EL NUEVO DUEÑO DEL DEPÓSITO! DÍGALE QUE LOS APANDADORES LE HAN TOMADO SIMPATÍA!
¡Y QUE NO VOLVERÁN A INTENTAR ROBARLO!
¡NO! ¡NO COJAN ESA TARTA!
¿POR QUÉ?
¡SEGURAMENTE ES UNA TRAMPA!
¡NO LE HAGA CASO! ¡LO DICE POR ENVIDIA!



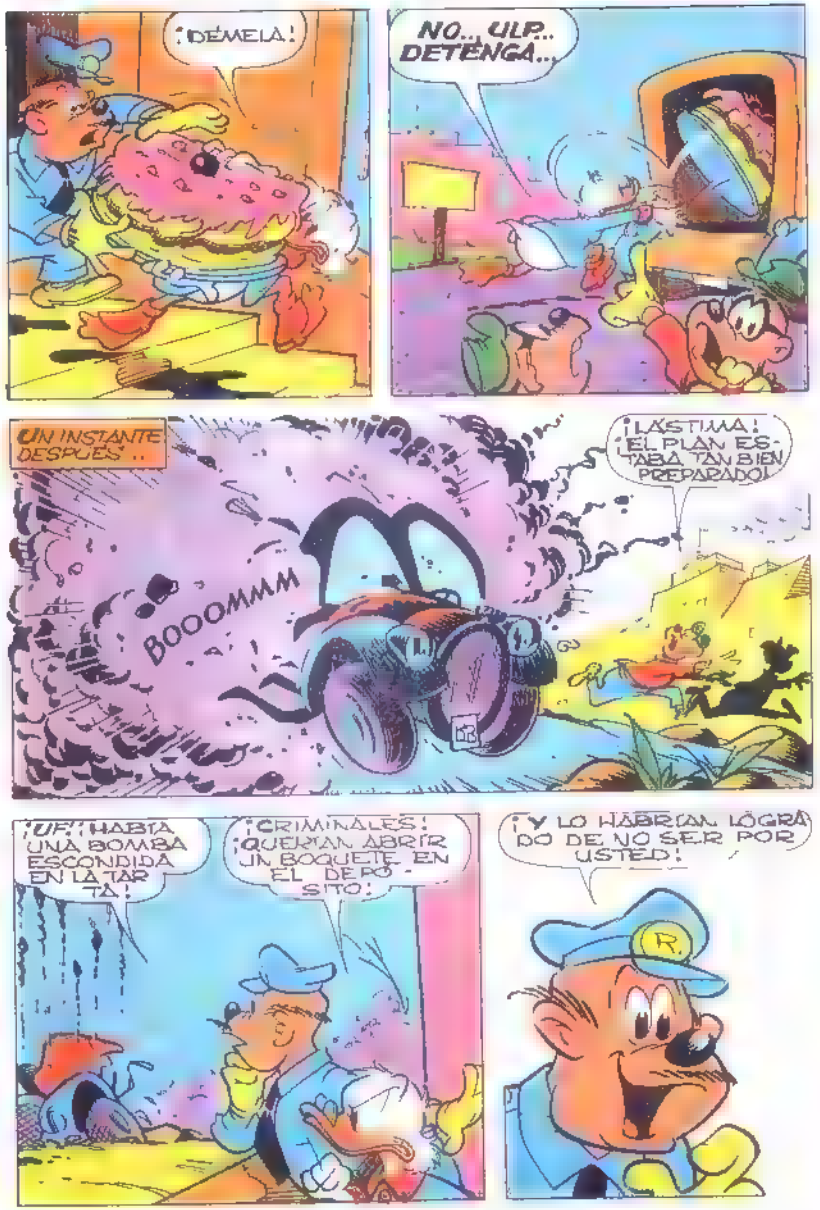
¡DÉMELA!
NO... ULP... DETENGA...
UN INSTANTE DESPUÉS...
BOOOMMM
¡LÁSTIMA! ¡EL PLAN ESTABA TAN BIEN PREPARADO!
¡UF! ¡HABÍA UNA BOMBA ESCONDIDA EN LA TARTA!
¡CRIMINALES! ¡QUERÍAN ABRIR UN BOQUETE EN EL DEPÓSITO!
¡Y LO HABRÍAN LOGRADO DE NO SER POR USTED!

¡EH, EH! ¡GRACIAS POR HABER DEFENDIDO EL DEPÓSITO!
¡URK! ¡SE ME HABÍA OLVIDADO QUE ERA TUYO! ¡SINO HABRÍA AYUDADO A LOS APANDADORES!
¡JA, JA, JA! ¡TENGO QUE FESTEJAR EL ACONTECIMIENTO CON UN BUEN BAÑO... AUREO!
¡JE, JE! ¡LÁSTIMA QUE TÚ NO PUEDAS DARTELO!
¡GRRR!
¡TE ARREPENTIRÁS AMARGAMENTE DE TU ESTAFA!
¡ESTARÉ DEMASIADO OCUPADO CHAPOTEANDO ENTRE LOS DÓLARES!



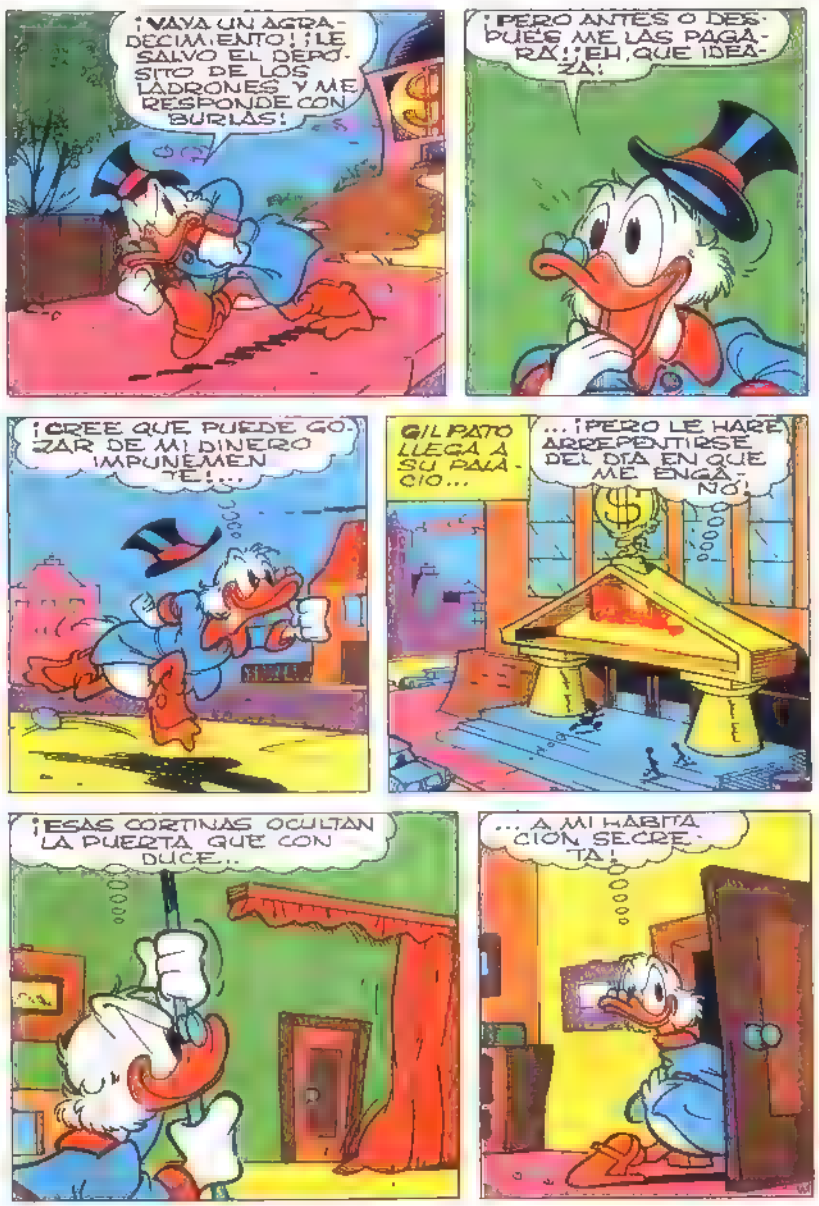
¡VAYA UN AGRADECIMIENTO! ¡LE SALVO EL DEPÓSITO DE LOS LADRONES Y ME RESPONDE CON BURLAS!
¡PERO ANTES O DESPUÉS ME LAS PAGARÁ! ¡EH, QUE IDEAZA!
¡CREE QUE PUEDE GOZAR DE MI DINERO IMPUNEMENTE!...
GILPATO LLEGA A SU PALACIO...
...¡PERO LE HARÉ ARREPENTIRSE DEL DÍA EN QUE ME ENGAÑÓ!
¡ESAS CORTINAS OCULTAN LA PUERTA QUE CONDUCE...
...A MI HABITACIÓN SECRETA!

¡AQUÍ ESTÁN TODOS LOS DISPOSITIVOS DE EMERGENCIA A USAR EN CASO DE ROBO Y RAPIÑA DEL DEPÓSITO!
¡ROCKERDUCK HA RECLAMADO SU MANO MAGNÉTICA! ¡YO MANEJARÉ MIS TRUCOS!
¡PERFECTO! ¡ROCKERDUCK ESTÁ EN EL DEPÓSITO Y SE DIRIGE AL LAVABO!
¡QUÉ SED! AHORA ME HAGO UNA BEBIDA KILOMÉTRICA!
PERO...
¡QUÉ AGUERO SIDAD! ¡ESTE AGUA SABE A... VINAGRE!
¡JA! ¡JA! ¡JA! TIENES RAZÓN, GUAPO! ¿TE GUSTÓ EL JUEGUECITO?



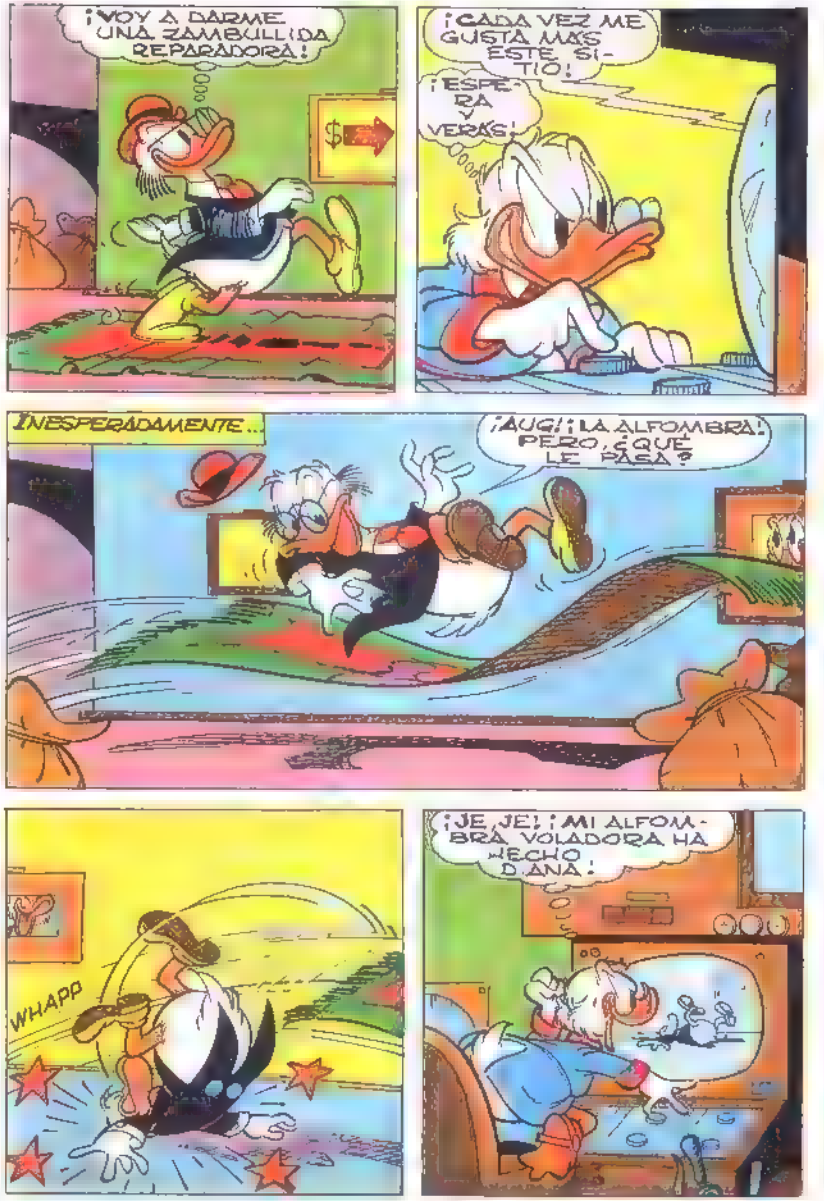
¡VOY A DARME UNA ZAMBULLIDA REPARADORA!
¡CADA VEZ ME GUSTA MÁS ESTE SITIO!
¡ESPERA Y VERÁS!
INESPERADAMENTE...
¡AUG! ¡LA ALFOMBRA! PERO, ¿QUÉ LE PASA?
WHAPP
¡JE JE! ¡MI ALFOMBRA VOLADORA HA HECHO DIANA!

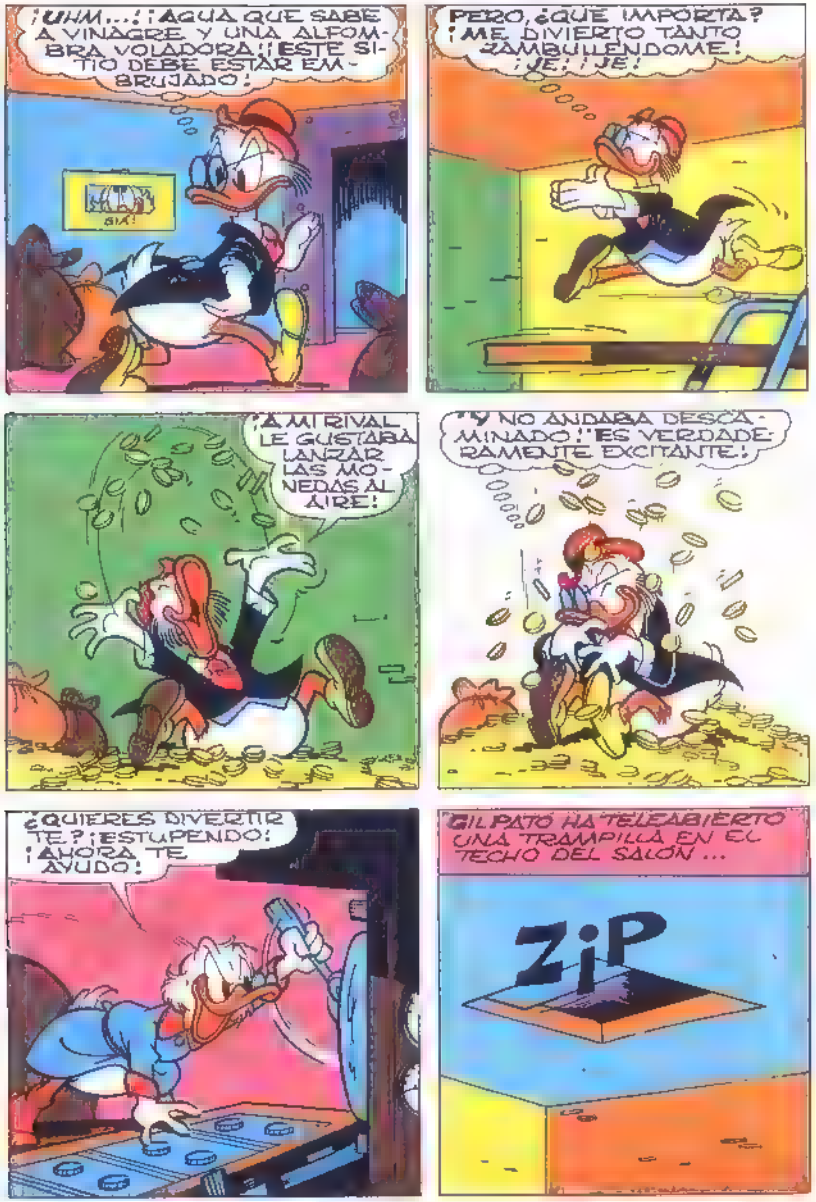
¡UHM...! ¡AGUA QUE SABE A VINAGRE Y UNA ALPOMBRA VOLADORA! ¡ESTE SITIO DEBE ESTAR EMBRUJADO!
SIX!
PERO, ¿QUÉ IMPORTA? ¡ME DIVIERTO TANTO ZAMBULLENDOME! ¡JE! ¡JE!
¡A MI RIVAL LE GUSTABA LANZAR LAS MONEDAS AL AIRE!
"Y NO ANDABA DESCAMINADO" "ES VERDADERAMENTE EXCITANTE!
¿QUIERES DIVERTIRTE? ¡ESTUPENDO! ¡AHORA TE AYUDO!
GILPATO HA TELEABIERTO UNA TRAMPILLA EN EL TECHO DEL SALÓN ...
ZiP

SWOOSH
BOOONG
¡JE, JE, JE! ¡JO, JO, JO!
DIN
BON-DAN
¡APUESTO A QUE TODAS ESTAS BROMAS E INSIDIAS SON OBRA DE GILPATO!
¡QUÉ GOLPE!
A DON GILPATO DE CORAZÓN FILANTRÓPICO

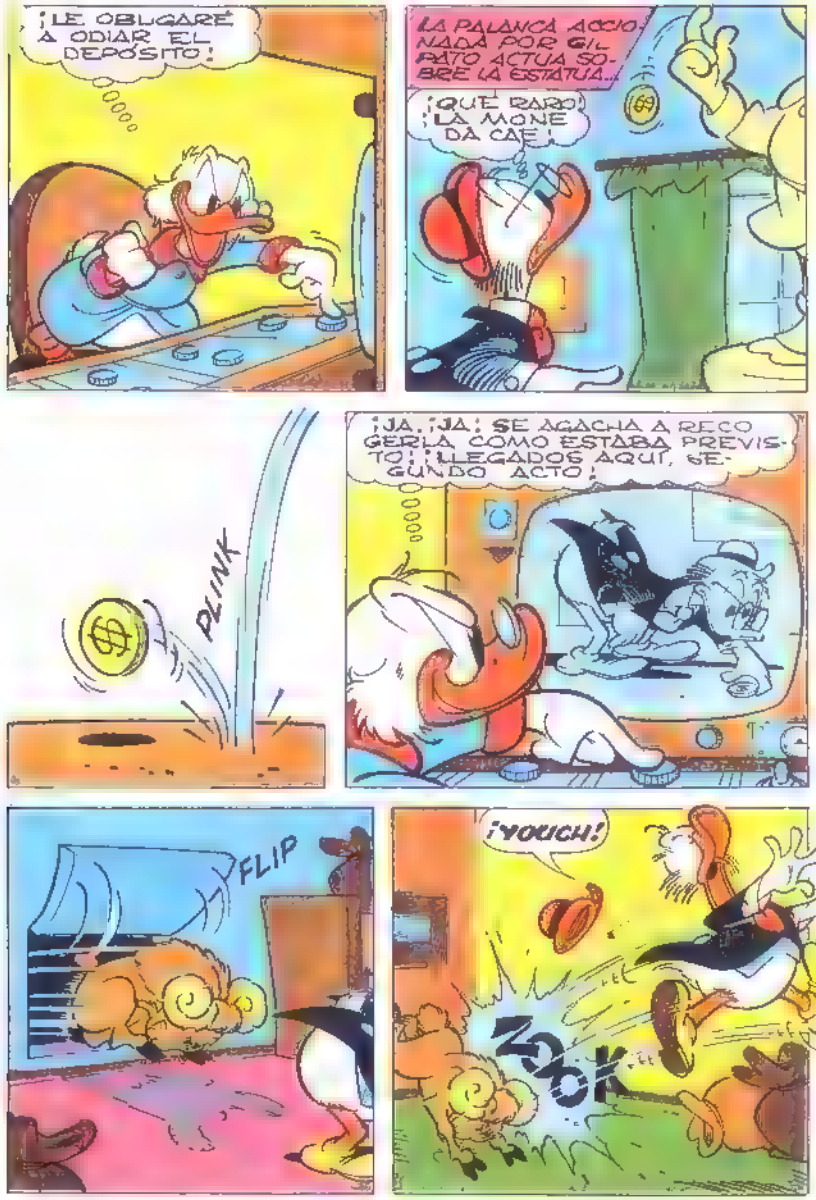
¡LE OBLIGARÉ A ODIAR EL DEPÓSITO!
LA PALANCA ACCIONADA POR EL PATO ACTUA SOBRE LA ESTATUA...
¡QUÉ RARO! ¡LA MONEDA CAE!
PLINK
¡JA, JA! SE AGACHA A RECOGERLA COMO ESTABA PREVISTO! ¡LLEGADOS AQUÍ, SEGUNDO ACTO!
FLIP
¡YOUCH!
ZOK



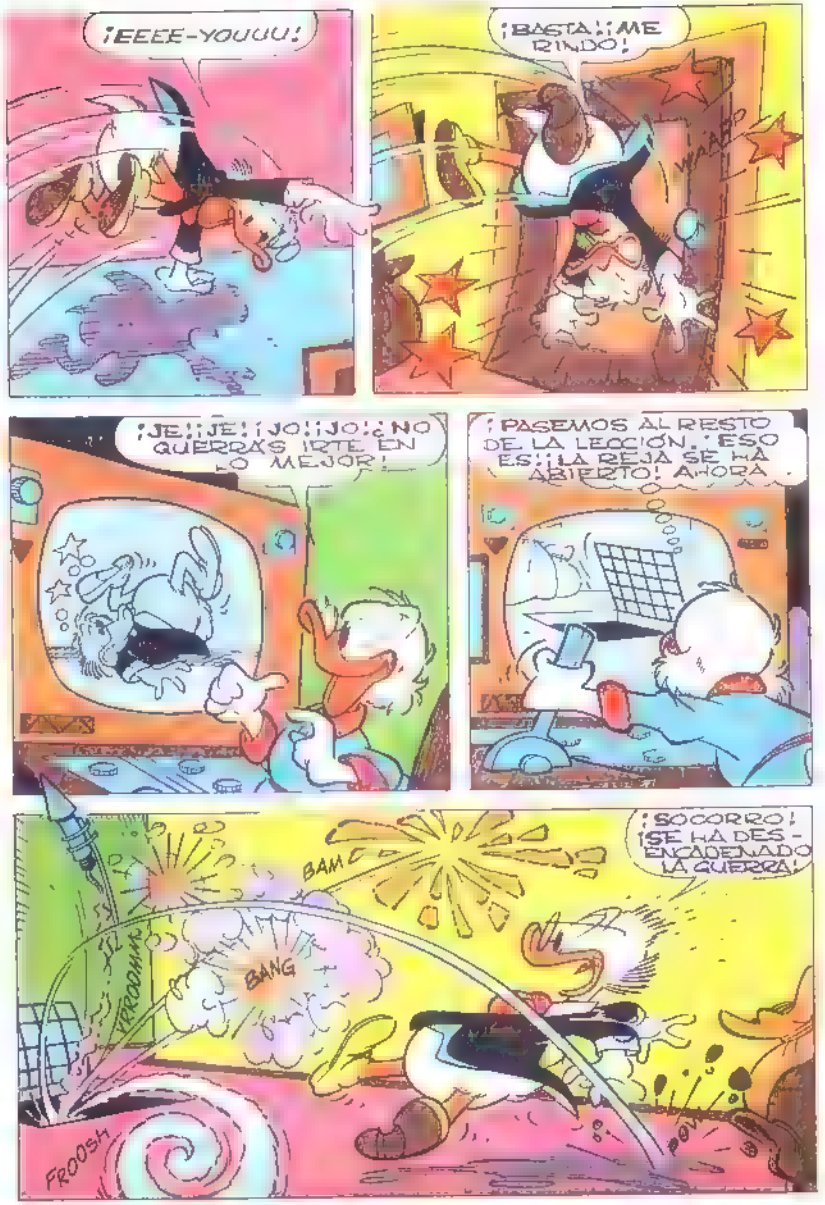
¡EEEE-YOUUU!
¡BASTA! ¡ME RINDO!
¡JE! ¡JE! ¡JO! ¡JO! ¿NO QUERRÁS IRTE EN LO MEJOR!
¡PASEMOS AL RESTO DE LA LECCIÓN. ESO ES! ¡LA REJA SE HA ABIERTO! AHORA
¡SOCORRO! ¡SE HA DESENCADENADO LA GUERRA!
BAM
BANG
FROOSH

BANG
POW
BLAM
¡MENOS MAL QUE HAY UN TELÉFONO!
¡GIL PATO! ¡TU DEPÓSITO ESTÁ LLENO DE TRAMPAS!
¿QUÉ PUEDO HACER PARA NEUTRALIZARLAS?
¡JA! ¡JA! ¡JA! ¡DESDE LUEGO NO TE LO VOY A DECIR! ¡QUERÍAS EL DEPÓSITO! ¡DISFRÚTALO!
¡OUG!
ZZZTTT

NO QUIERES AYUDARME PORQUE NO SOPORTAS LA IDEA DE HABER SIDO VENCIDO
¡JE! ¡JE! ¡JE!
¡GRRR! ¡TE ASEGURO QUE CONSEGUIRÉ DIVERTIRME LO MISMO!
¡Y YO TE PROMETO UN SINFÍN DE COMPLICACIONES! ¡YA LLEGAN LAS PRIMERAS!
GIL PATO HA ACCIONADO EL DISPOSITIVO QUE SACUDE VIOLENTAMENTE EL DEPÓSITO.
¡SOCORRO! ¡UN TERREMOTO!
¡QUÉ VA! ¡LOS OTROS EDIFICIOS NO SE MUEVEN!

¡EE!
¿QUÉ PASA?
¡CUI-DADO!
SCNC
¡URK!
¡GRUB!
¡YOU! ¡LEVAN-TAOS, GUARDIAS, DE MIS BO-TAS!
"JE! ¡JE! ¡LES HE FASTIDIADO LA DIVERSIÓN! ¡JE! ¡JE!
¿NADA ROTO, JEFE?
¿NO VEIS QUE ME HABEIS ACHICADO?



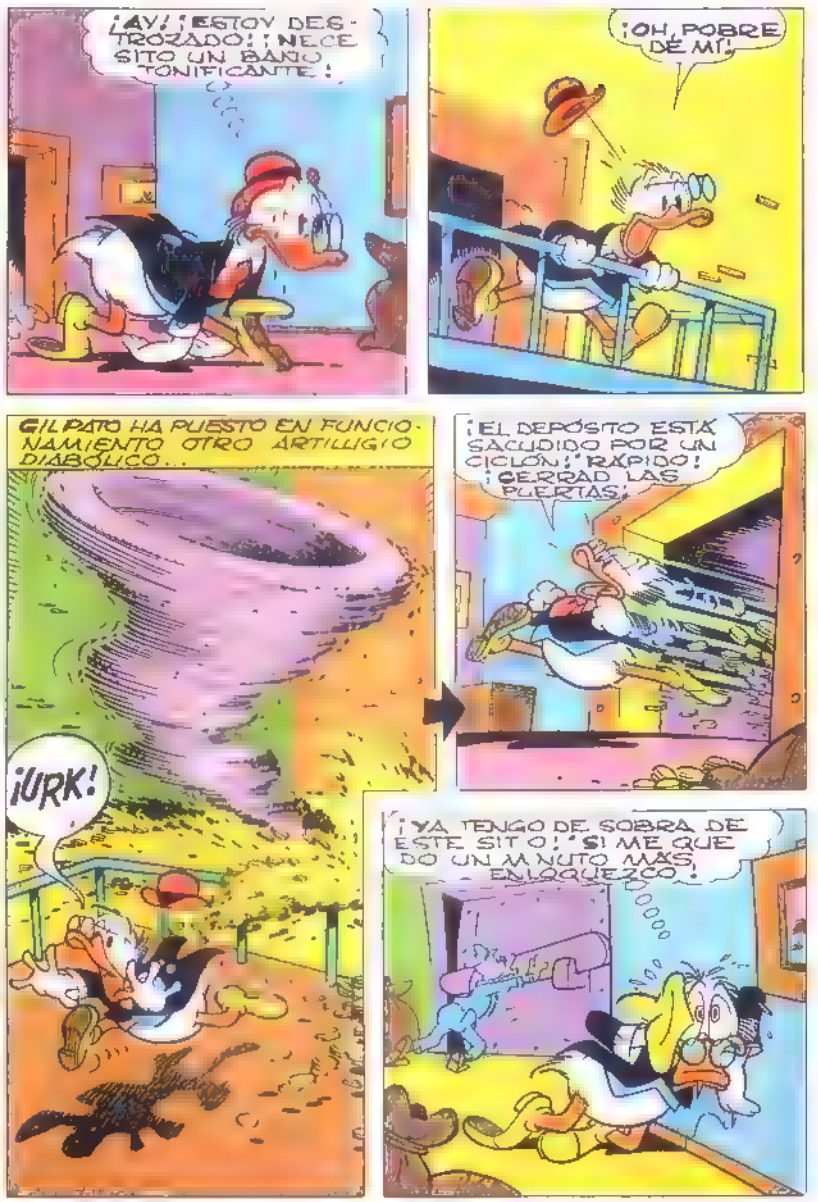
¡AY! ¡ESTOY DES-TROZADO! ¡NECE SITO UN BAÑO TONIFICANTE!
¡OH, POBRE DE MÍ!
GILPATO HA PUESTO EN FUNCIO-NAMIENTO OTRO ARTILUGIO DIABÓLICO...
¡URK!
¡EL DEPÓSITO ESTÁ SACUDIDO POR UN CICLÓN! ¡RÁPIDO! ¡CERRAD LAS PUERTAS!
¡YA TENGO DE SOBRA DE ESTE SITIO! ¡SI ME QUE DO UN MINUTO MÁS, ENLOQUEZCO!

¡VAMOS! ¡NO QUIERO SABER MÁS DE ESTE DEPÓSITO INFERNAL!

¡PERO... SI SE LO DEVUELVO GIL PATO ME TOMARÁ EL PELO TODA LA VIDA!

¡IDEA! ¡ME DESHARÉ DEL DEPÓSITO, SALVANDO LA CARA!
SNAP!

POCO DESPUÉS...
¡A UN MAGNATE DE MI TALLA NO LE BASTA TU DEPÓSITO... QUIERO ECHAR LA ZARPA A ALGUNA OTRA DE TUS POSESIONES!
¿Y CUÁL ES TU PROPOSICIÓN?
$

¡HAGAMOS UNA APUESTA! ¡YO PONGO EL DEPÓSITO Y TU TUS BANCOS!
¡Y EL GANADOR TENDRÁ LOS BANCOS Y EL DEPÓSITO!

¡TRATO HECHO!

¡SE INICIA LA COMPETICIÓN! CADA UNO DE LOS PARTICIPANTES CONDUCE UN TANQUE...
¡ANIMO! ¡ATRAVESAMOS EL INFIERNO ROJO!
¡GANA EL QUE LLEGUE PRIMERO!
PASEN DE LARGO ¡ARENAS MOVEDIZAS!

¡SOCORRO! ¡NO CONSIGO CONTROLAR EL TANQUE! ¡VOY DERECHO HACIA LAS ARENAS MOVEDIZAS!

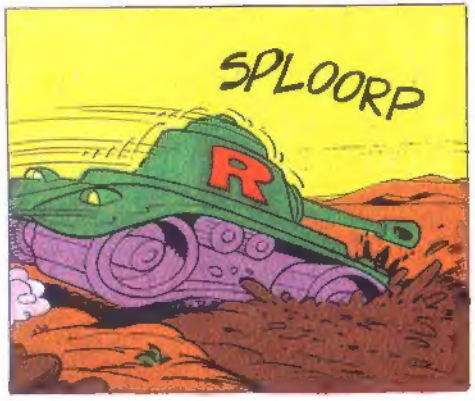
SPLOORP

¡GILPATO! ¡SOCORRO!
¡NO TE PONGAS NERVIOSO! ¡ES PEOR!
GLU-GLU
¡CUANDO JOVEN ERA UN MAESTRO ECHANDO EL LAZO!
¡Y DEBO RECONOCER QUE TODAVÍA ME LAS ARREGLO BIEN! ¡JE! ¡JE!
¡GRRR!
¡NO TENGO MÁS REMEDIO QUE SALVARTE! ¡NO PUEDO QUEDARME SIN RIVAL!

¿ESTÁS ENTERO TODAVÍA?
¡SÍ, GRACIAS! PERO HE PERDIDO LA APUESTA (SNIF)... ¡TÚ HAS GANADO!
¡ME SIENTO OBLIGADO A DEVOLVERTE EL DEPÓSITO!
MÁS TARDE...
¡JE! ¡JE! ¡GILPATO NO SABE QUE ME METÍ A PROPÓSITO EN LAS ARENAS MOVEDIZAS PARA DESHACERME DEL DEPÓSITO!
EN CAMBIO...
¡JA! ¡JA! ¡ROCKERDUCK NO SABE QUE YO SÉ! ¡NO VETA EL MOMENTO DE DESEMBARAZARSE DEL DEPÓSITO!
¡ESPERABA RESTITUÍRMELO SIN PERDER LA CARA Y NO LO HA CONSEGUIDO!
FIN

# SUMARIO

## HISTORIETAS


Sultán . . . . . pág. 3
La excursión dinamitera . . . . . » 45
Duelo aéreo . . . . . » 68


## SECCIONES


El Dragón Elliot nos ha hecho una visita . . . . . pág. 38
EL NUMERO 100 . . . . . » 60
Lista de sobres devueltos . . . . . » 64
Bricopato . . . . . » 65



**PUNTOS DEL CLUB DON MIKI**

Pégalos en la tarjeta que recibirás al inscribirte

DON MIKI N.º 100
**Director:** ALBERTO MENDEZ

**Colaboradores:**
RAUL J. SANTIDRIAN, ANGEL S. GIJON, CARMEN SANTOS, CURRO SANCHEZ

Confección: A. SANCHEZ



© 1976 WALT DISNEY PRODUCTIONS



DON MIKI: Avda. Alfonso XIII, 50. Madrid-16

**Edita:** MONTENA
Número de registro: 99.317
Publicidad: Publicitas, S. A.
Departamento Nacional:
Padilla, 2.—Teléfono 322 77 19.—Valencia-1
Distribución: MIDESA. Ctra. Irún, Km. 13,300
Depósito legal: M. 28.672-1976

Imprime:
Héroes, S. A.—Torrelara, 8.—Madrid-16


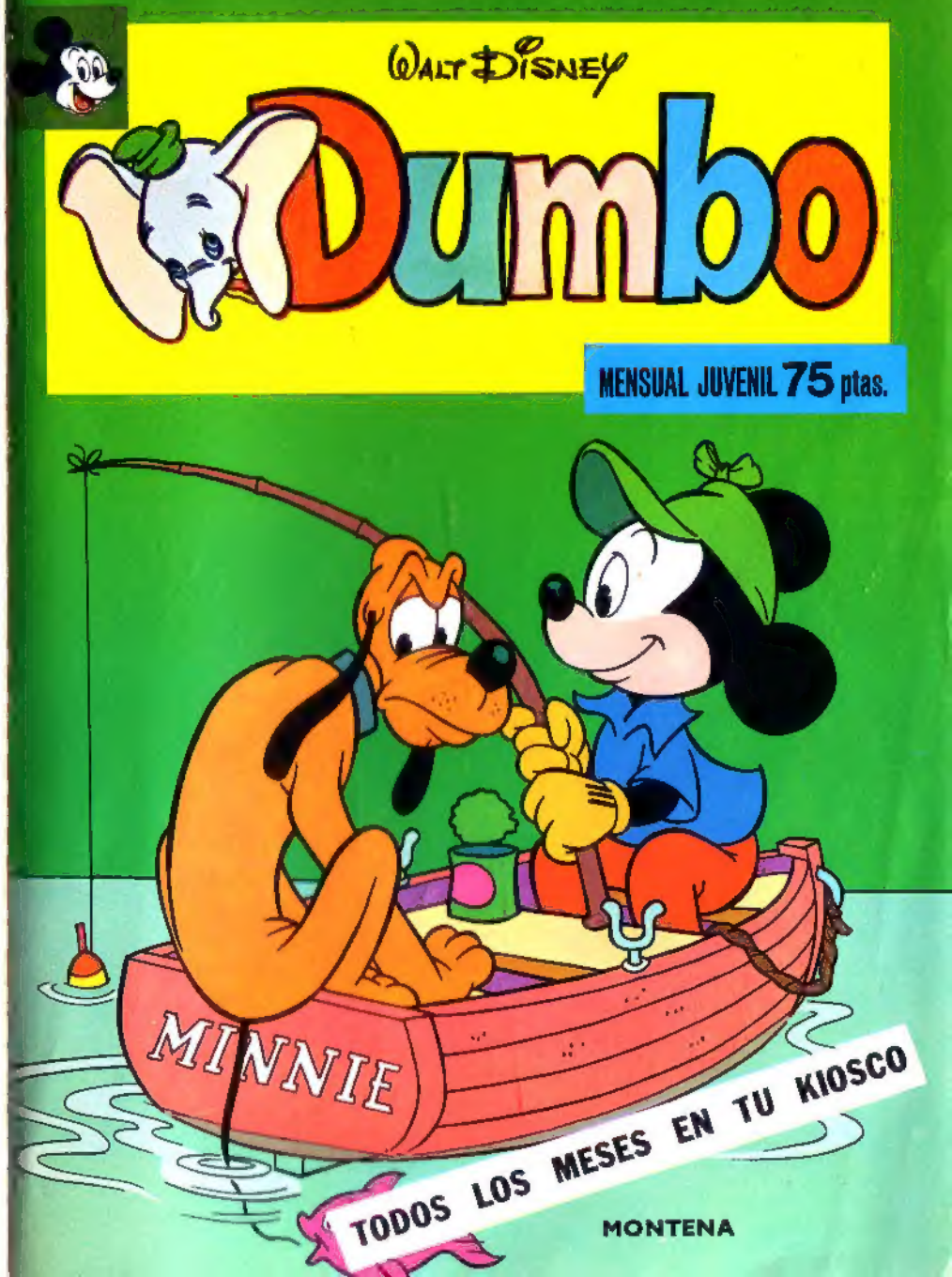

# LAURA

LA MUÑEQUITA DE LA CASA DE LAS MONTAÑAS

La casita

Jardinera

Cocinera

NUEVA LINEA

FABRICADO POR

TOYSE

MUÑECAS PARA JUGAR